

Objetivos del Plan Municipal de Desarrollo

OPD ADMINISTRACION DE ESTACIONOMETROS PARA LA ASISTENCIA SOCIAL DEL MUNICIPIO	
No.	DESCRIPCIÓN
1	SATISFACER LA DEMANDA DE ESTACIONAMIENTO REGULADO POR APARATOS MEDIDORES DE TIEMPO
2	PROGRAMA INTEGRAL DE BALIZAMIENTO Y SEÑALIZACION DE ESPACIOS DE ESTACIONAMIENTO REGULADO
3	SEGUIR OTORGANDO APOYOS ECONOMICOS A ASOCIACIONES DE ASISTENCIA SOCIAL UBICADAS EN EL MUNICIPIO
4	SEGUIR OTORGANDO APOYOS ECONOMICOS A PERSONAS VULNERABLES DEL MUNICIPIO
5	
6	
7	
8	
9	
10	

Compromisos del PMD y asuntos críticos de atención

OPD ADMINISTRACION DE ESTACIONOMETROS PARA LA ASISTENCIA SOCIAL DEL MUNICIPIO DE ZAPOTLAN EL GRANDE, JALISCO.

No.	DESCRIPCIÓN
1	No existe suficiente estacionamiento en el area Centro de la ciudad para satisfacer la demanda de los usuarios que requiweren estacionar sus vehiculos para realizar sus actividades diarias, existen en el municipio un promedio de 40,000 vehiculos registrados y el compromiso es incrementar los cajones de estacionamiento regulado.
2	Existen en el mucicipio un gran numero de personas vulnerables y el compromiso del OPD de Estacionometros es que se continue entregando el remanente del funcionamiento de los Estacionometros.
3	Otro compromiso es poder continuar atendiendo y apoyando economicamente a las Instituciones que desarrollan la asistencia social en el municipio como son los Orfanatorios, Asilos, etc.
4	
5	
6	
7	
8	
9	
11	

Descripción de Metas e Indicadores - 2014

OPD ADMINISTRACION DE ESTACIONOMETROS PARA LA ASISTENCIA SOCIAL DEL MUNICIPIO DE ZAPOTLAL EL GRANDE, JALISCO.

Nombre de la meta

AYUDAS SOCIALES A INSTITUCIONES SIN FINES DE LUCRO DEDICADAS A LA ASISTENCIA SOCIAL Y A PERSONAS VULNERABLES DEL MUNICIPIO DE ZAPOTLAL EL GRANDE, JALISCO.

Programa al que pertenece la meta

A INSTITUCIONES SIN FINES DE LUCRO

Descripción de la meta

INCREMENTAR EL APOYO ECONOMICO A LAS INSTITUCIONES DE ASISTENCIA SOCIAL Y A PERSONAS VULNERABLES DE MUNICIPIO.

Nombre del indicador y definición

<input checked="" type="checkbox"/>	Desempeño	Permite verificar el logro alcanzado por el programa y debe cumplir con los criterios de: claridad, relevancia, economía, monitoreable, adecuado y marginal
<input checked="" type="checkbox"/>	Gestión	Mide el avance y logros en los procesos de actividades, es decir la forma en que los bienes y servicios públicos son generados y entregados.
<input checked="" type="checkbox"/>	Estratégico	Mide el grado de cumplimiento de los objetivos de las políticas públicas y de los programas

Unidad de medida

LOS RECURSOS ECONOMICOS QUE SE ENTREGAN A LAS INSTITUCIONES Y PERSONAS.

Método de cálculo

AYUDAS ENTREGADAS

Frecuencia de medición

Trimestral Semestral Anual

Unidad (es) responsable (s)

JUNTA DE GOBIERNO DEL OPD DE ESTACIONOMETROS.
DIRECTOR DEL OPD DE ESTACIONOMETROS.

PROGRAMA: Subsidios al Sector Social y Privado o Entidades Federativas y Municipios - 2014

OPD ADMINISTRACION DE ESTACIONOMETROS PARA LA ASISTENCIA SOCIAL DEL MUNICIPIO DE ZAPOTLAN EL GRANDE

Objetivo:	Clasificación (CONAC)
OTORGAR MAS APOYOS ECONOMICOS A INSTITUCIONES DE ASISTENCIA SOCIAL Y A PERSONAS VULNERABLES DEL MUNICIPIO.	Sujetos a reglas de Operación: Definidos en el Presupuesto de Egresos y los que se incorporen en el ejercicio Otros Subsidios: Para otorgar subsidios no sujeto a reglas de operación, en su caso, se otorgen mediante convenios.

Metas del programa:
1.- INCREMENTAR LOS INGRESOS DEL OPD DE ESTACIONOMETROS MEDIANTE COLOCACION DE MAS ESTACIONOMETROS EN CALLES DEL CENTRO DE LA CIUDAD. 2.- OTORGAR MAS APOYOS A INSTITUCIONES DE ASITENCIA SOCIAL DEBIDAMENTE CONSTITUUIDAS Y A MAS PERSONAS VULNERABLES DEL MUNICIPIO.

Unidad (es) responsable (s)	Estimación presupuestal por Unidad Administrativa							
	1000	2000	4000	5000	6000	8000	9000	
DIRECTOR DEL OPD.			\$ 3,391,937					
Suma Total	\$ -	\$ -	\$ 3,391,937	\$ -	\$ -	\$ -	\$ -	

PROGRAMA: Desempeño de las Funciones -2014

OPD ADMINISTRACION DE ESTACIONOMETROS PARA LA ASISTENCIA SOCIAL DEL MUNICIPIO DE ZAPOTLAN EL GRANDE

Objetivo:	Clasificación (CONAC)
SATISFACER LA DEMANDA DE ESTACIONAMIENTO EN LA VIA PUBLICA	1.- Prestación de Servicios públicos 2.- Planeación, seguimiento y evaluación de políticas públicas 3.- Promoción y fomento

Metas del programa:
1.-INCREMENTAR LOS CAJONES DE ESTACIONAMIENTO REGULADOS CON APARATOS MEDIADORES DE TIEMPO. 2.-BALIZAR DEBIDAMENTE LOS CAJONES DE ESTACIONAMIENTO.

Unidad (es) responsable (s)	Estimación presupuestal por Unidad Administrativa						
	1000	2000	4000	5000	6000	8000	9000
AREA OPERATIVA	\$ 282,279	\$ 81,738					
Suma Total	\$ 282,279	\$ 81,738	\$ -	\$ -	\$ -	\$ -	\$ -

PROGRAMA: Administrativos y de Apoyo - 2014

OPD ADMINISTRACION DE ESTACIONOMETROS PARA LA ASISTENCIA SOCIAL DEL MUNICIPIO DE ZAPOTLAN EL GRANDE

Objetivo:	Clasificación (CONAC)
INCREMENTO DE CAJONES DE ESTACIONAMIENTO REGULADOS POR ESTACIONOMETROS PARA SATISFACER LA DEMANDA QUE REQUIERE LA CIUDADANIA.	1.- Apoyo al proceso presupuestario y para mejorar la eficiencia institucional 2.- Apoyo a la función pública y al mejormiento de la gestión 3.- Operaciones ajenas

Metas del programa:

1.-SOLICITAR LA AUTORIZACION AL H. AYUNTAMIENTO PARA REGULAR MAS CALLES DEL CENTRO HISTORICO CON ESTACIONOMETROS. 2.- LA COMPRA DE APARATOS MEDIDORES DE TIEMPO (ESTACIONOMETROS) 3.- PINTADO Y BALIZADO DE LOS CAJONES DE ESTACIONAMIENTO.

Unidad (es) responsable (s)	Estimación presupuestal por Unidad Administrativa						
	1000	2000	4000	5000	6000	8000	9000
AREA OPERATIVA	\$ 282,279						
Suma Total	\$ 282,279	\$ -	\$ -	\$ -	\$ -	\$ -	\$ -

PROGRAMA: Compromisos - 2014

OPD ADMINISTRACION DE ESTACIONOMETROS PARA LA ASISTENCIA SOCIAL DEL MUNICIPIO DE ZAPOTLAN EL GRANDE

Objetivo:	Características Generales (CONAC)
	1.- Obligaciones de cumplimiento de resolución jurisdiccional 2.- Desastres naturales

Metas del programa:

Unidad (es) responsable (s)	Estimación presupuestal por Unidad Administrativa							
	1000	2000	4000	5000	6000	8000	9000	
Suma Total	\$ -	\$ -	\$ -	\$ -	\$ -	\$ -	\$ -	\$ -

PROGRAMA: Obligaciones - 2014

OPD ADMINISTRACION DE ESTACIONOMETROS PARA LA ASISTENCIA SOCIAL DEL MUNICIPIO DE ZAPOTLAN EL GRANDE

Objetivo:	Características Generales (CONAC)
	1.- Pensiones y jubilaciones 2.- Aportaciones a la seguridad social 3.- Costo financiero, deuda

Metas del programa:

Unidad (es) responsable (s)	Estimación presupuestal por Unidad Administrativa							
	1000	2000	4000	5000	6000	8000	9000	
Suma Total	\$ -	\$ -	\$ -	\$ -	\$ -	\$ -	\$ -	\$ -

Informe de Situación Hacendaria - 2014

OPD ADMINISTRACION DE ESTACIONOMETROS PARA LA ASISTENCIA SOCIAL DEL MUNICIPIO DE ZAPOTLÁN

CONCEPTOS		EJERCICIO 2013	ESTIMACIÓN 2014	VARIACIÓN 2013 - 2014
INGRESOS				
1	IMPUESTOS	\$ -	\$ -	#iDIV/0!
11	Impuesto Sobre los Ingresos		\$ -	#iDIV/0!
12	Impuestos Sobre Patrimonio		\$ -	#iDIV/0!
13	Impuestos Sobre la Producción, el Consumo y las Transacciones		\$ -	#iDIV/0!
14	Impuestos al Comercio Exterior		\$ -	#iDIV/0!
15	Impuestos Sobre Nóminas y Asimilables		\$ -	#iDIV/0!
16	Impuestos Ecológicos		\$ -	#iDIV/0!
17	Accesorios		\$ -	#iDIV/0!
18	Otros Impuestos		\$ -	#iDIV/0!
2	CUOTAS Y APORTACIONES DE SEGURIDAD SOCIAL	\$ -	\$ -	#iDIV/0!
3	CONTRIBUCIONES DE MEJORAS	\$ -	\$ -	#iDIV/0!
31	Contribuciones de Mejoras por Obras Públicas		\$ -	#iDIV/0!
4	DERECHOS.	\$ 6,400,205	\$ 6,828,095	7%
41	Derrechos por el Uso, Goce, Aprovechamiento o Explotación de Bienes de dominio público	\$ 6,400,205	\$ 6,828,095	7%
42	Derecho a los hidrocarburos		\$ -	#iDIV/0!
43	Derechos por prestación de servicios		\$ -	#iDIV/0!
44	Otros derechos		\$ -	#iDIV/0!
45	Accesorios		\$ -	#iDIV/0!
5	PRODUCTOS	\$ -	\$ -	#iDIV/0!
51	Productos de tipo corriente		\$ -	#iDIV/0!
52	Productos de capital		\$ -	#iDIV/0!
53	Accesorios		\$ -	#iDIV/0!
6	APROVECHAMIENTOS	\$ -	\$ -	#iDIV/0!
61	Aprovechamientos de tipo corriente		\$ -	#iDIV/0!
62	Aprovechamientos de capital		\$ -	#iDIV/0!
63	Otros aprovechamientos		\$ -	#iDIV/0!
64	Accesorios		\$ -	#iDIV/0!
7	INGRESOS POR VENTA DE BIENES Y SERVICIOS	\$ -	\$ -	#iDIV/0!
71	Ingreso por ventas de mercancías		\$ -	#iDIV/0!
72	Ingresos por ventas de bienes y servicios producidos en establecimientos del Gobierno		\$ -	#iDIV/0!
73	Ingresos por ventas y servicios de organismos descentralizados		\$ -	#iDIV/0!
74	Ingresos de operación de entidades paraestatales empresariales		\$ -	#iDIV/0!
8	PARTICIPACIONES Y APORTACIONES	\$ -	\$ -	#iDIV/0!
81	Participaciones		\$ -	#iDIV/0!
82	Aportaciones		\$ -	#iDIV/0!
83	Convenios		\$ -	#iDIV/0!
9	TRANSF., ASIGNACIONES, SUBSIDIOS Y OTRAS AYUDAS	\$ -	\$ -	#iDIV/0!
91	Transferencias internas y asignaciones al Sector Público		\$ -	#iDIV/0!
92	Transferencias al resto del sector Público		\$ -	#iDIV/0!
93	Subsidios y subvenciones		\$ -	#iDIV/0!
94	Ayudas sociales		\$ -	#iDIV/0!
95	Pensiones y jubilaciones		\$ -	#iDIV/0!
96	Transferencias a Fideicomisos, mandatos y análogos		\$ -	#iDIV/0!
001	OTROS INGRESOS Y BENEFICIOS	\$ -	\$ -	#iDIV/0!
002	INGRESOS DERIVADOS DE FINANCIAMIENTO	\$ -	\$ -	#iDIV/0!
01	Endeudamiento interno		\$ -	#iDIV/0!
Total de Ingresos		\$ 6,400,205	\$ 6,828,095	6.69%

Clasificación por tipo de ingresos (CTI)

TI	Descripción	Estimación	%
1	INGRESOS DE GESTIÓN	6,828,095	100.00%
2	PARTICIPACIONES, APORTACIONES, TRANSFERENCIAS, ASIGNACIONES, SUBSIDIOS Y OTRAS AYUDAS	0	0.00%
3	OTROS INGRESOS	0	0.00%
Suma		6,828,095	100.00%

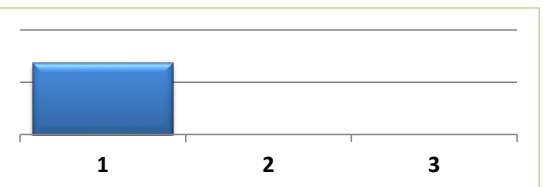

Clasificación por Fuente de Financiamiento

FF	Descripción	Estimación	%
200	FINANCIAMIENTOS INTERNOS	-	0.00%
300	INGRESOS PROPIOS	6,828,095	100.00%
500	RECURSOS FEDERALES	-	0.00%
600	RECURSOS ESTATALES	-	0.00%
700	OTROS RECURSOS	-	0.00%
Suma		6,828,095	100.00%

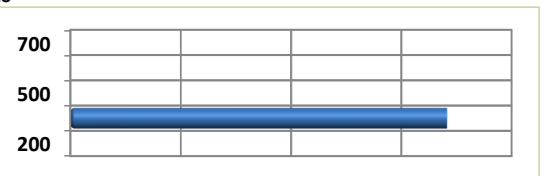

Informe de Situación Hacendaria - 2014

OPD ADMINISTRACION DE ESTACIONOMETROS PARA LA ASISTENCIA SOCIAL DEL MUNICIPIO DE ZAPOTLAN EL GRANDE, JALISCO

CONCEPTOS		EJERCICIO 2013	ESTIMACIÓN 2014	VARIACIÓN 2013 - 2014
EGRESOS				
1000	SERVICIOS PERSONALES	\$ 2,069,297	\$ 2,468,741	19%
1100	Remuneraciones al Personal de Carácter Permanente	\$ 1,224,045	\$ 1,344,673	10%
1200	Remuneraciones al Personal de Carácter Transitorio	\$ 35,500	\$ 60,667	71%
1300	Remuneraciones Adicionales Especiales	\$ 227,492	\$ 265,436	17%
1400	Seguridad Social	\$ 105,381	\$ 105,479	0%
1500	Otras Prestaciones Sociales y Económicas	\$ 459,054	\$ 672,926	47%
1600	Previsiones	\$ -	\$ -	#iDIV/0!
1700	Pago Estímulos a Servidores Públicos	\$ 17,825	\$ 19,560	10%
2000	MATERIALES Y SUMINISTROS	\$ 357,482	\$ 352,576	-1%
2100	Materiales de Administración, Emisión de Documentos y Artículos Oficiales	\$ 100,201	\$ 98,644	-2%
2200	Alimentos y Autensilios	\$ 35,779	\$ 41,732	17%
2300	Materias Primas y Materiales de Producción y Comercialización	\$ -	\$ -	#iDIV/0!
2400	Materiales y Artículos de Construcción y de Reparación	\$ -	\$ -	#iDIV/0!
2500	Productos Químicos, Farmacéuticos y de Laboratorio	\$ 26,266	\$ 31,200	19%
2600	Combustibles, Lubricantes y Aditivos	\$ 27,700	\$ 27,500	-1%
2700	Vestuario, Blancos, Prendas de Protección y Artículos Deportivos	\$ 50,546	\$ 45,000	-11%
2800	Materiales y Suministros de Seguridad	\$ -	\$ -	#iDIV/0!
2900	Herramientas, Refacciones y Accesorios Menores	\$ 116,990	\$ 108,500	-7%
3000	SERVICIOS GENERALES	\$ 477,397	\$ 579,071	21%
3100	Servicios Básicos	\$ 32,441	\$ 51,670	59%
3200	Servicios de Arrendamiento	\$ 76,003	\$ 79,043	4%
3300	Servicios Profesionales, Científicos, Técnicos y Otros Servicios	\$ 5,800	\$ 23,847	311%
3400	Servicios Financieros, Bancarios y Comerciales	\$ 176,584	\$ 217,885	23%
3500	Servicios de Instalación, Reparación, Mantenimiento y Conservación	\$ 121,797	\$ 137,360	13%
3600	Servicios de Comunicación Social y Publicidad	\$ -	\$ -	#iDIV/0!
3700	Servicios de Traslado y Viáticos	\$ 29,349	\$ 31,001	6%
3800	Servicios Oficiales	\$ -	\$ -	#iDIV/0!
3900	Otros Servicios Generales	\$ 35,423	\$ 38,265	8%
4000	TRANSFERENCIAS, ASIGNACIONES, SUBSIDIOS Y OTRAS AYUDAS	\$ 3,311,972	\$ 3,391,937	2%
4100	Transferencias internas y Asignaciones al Sector Público	\$ -	\$ -	#iDIV/0!
4200	Transferencias al Resto del Sector Público	\$ -	\$ -	#iDIV/0!
4300	Subsidios y Subvenciones	\$ -	\$ -	#iDIV/0!
4400	Ayudas Sociales	\$ 3,311,972	\$ 3,391,937	2%
4500	Pensiones y Jubilaciones	\$ -	\$ -	#iDIV/0!
4600	Transferencias a Fideicomisos, Mandatos y Análogos	\$ -	\$ -	#iDIV/0!
4700	Transferencias a la Seguridad Social	\$ -	\$ -	#iDIV/0!
4800	Donativos	\$ -	\$ -	#iDIV/0!
4900	Transferencias al Exterior	\$ -	\$ -	#iDIV/0!
5000	BIENES MUEBLES, INMUEBLES E INTANGIBLES	\$ 35,602	\$ 35,770	0%
5100	Mobiliario y Equipo de Administración	\$ 35,602	\$ 35,770	0%
5200	Mobiliario y Equipo Educativo y Recreativo	\$ -	\$ -	#iDIV/0!
5300	Equipo e Instrumental Médico y de Laboratorio	\$ -	\$ -	#iDIV/0!
5400	Vehículos y Equipo de Transporte	\$ -	\$ -	#iDIV/0!
5500	Equipo de Defensa y Seguridad	\$ -	\$ -	#iDIV/0!
5600	Maquinaria, Otros Equipos y Herramientas	\$ -	\$ -	#iDIV/0!
5700	Activos Biológicos	\$ -	\$ -	#iDIV/0!
5800	Bienes Inmuebles	\$ -	\$ -	#iDIV/0!
5900	Activos Intangibles	\$ -	\$ -	#iDIV/0!
6000	INVERSIÓN PÚBLICA	\$ -	\$ -	#iDIV/0!
6100	Obra Pública en Bienes de Dominio Público	\$ -	\$ -	#iDIV/0!
6200	Obra Pública en Bienes de Dominio Propios	\$ -	\$ -	#iDIV/0!
6300	Proyectos Productivos y Acciones de Fomento	\$ -	\$ -	#iDIV/0!
7000	INVERSIONES FINANCIERAS Y OTRAS PROVISIONES	\$ -	\$ -	#iDIV/0!
7100	Inversiones para el Fomento de Actividades Productivas	\$ -	\$ -	#iDIV/0!
7200	Acciones y Participaciones de Capital	\$ -	\$ -	#iDIV/0!
7300	Compra de Títulos y Valores	\$ -	\$ -	#iDIV/0!
7400	Consección de Préstamos	\$ -	\$ -	#iDIV/0!
7500	Inversiones en Fideicomisos, Mandatos y Otros Análogos	\$ -	\$ -	#iDIV/0!
7600	Otras Inversiones Financieras	\$ -	\$ -	#iDIV/0!
7900	Provisiones para Contingencias y Otras Erogaciones Especiales	\$ -	\$ -	#iDIV/0!
8000	PARTICIPACIONES Y APORTACIONES	\$ -	\$ -	#iDIV/0!
9000	DEUDA PÚBLICA	\$ -	\$ -	#iDIV/0!
9100	Amortización de la Deuda Pública	\$ -	\$ -	#iDIV/0!
9200	Intereses de la Deuda Pública	\$ -	\$ -	#iDIV/0!
9300	Comisiones de la Deuda Pública	\$ -	\$ -	#iDIV/0!
9400	Gastos de la Deuda Pública	\$ -	\$ -	#iDIV/0!
9500	Costo por Coberturas	\$ -	\$ -	#iDIV/0!
9900	Adeudos de Ejercicios Fiscales Anteriores (ADEFAS)	\$ -	\$ -	#iDIV/0!
Total de Egresos		\$ 6,251,750	\$ 6,828,095	9.22%

Informe de Situación Hacendaria - 2014

OPD ADMINISTRACION DE ESTACIONOMETROS PARA LA ASISTENCIA SOCIAL DEL MUNICIPIO DE ZAPOTLAN EL GRANDE, JALISCO

Clasificación por tipo de gasto (CTG)

TG	Descripción	Estimación	%
1	GASTO CORRIENTE	6,792,325	99.48%
2	GASTO DE CAPITAL	35,770	0.52%
3	AMORTIZACIÓN DE LA DEUDA Y DISMINUCIÓN DE PASIVOS	0	0.00%
<i>Suma</i>		6,828,095	100.00%

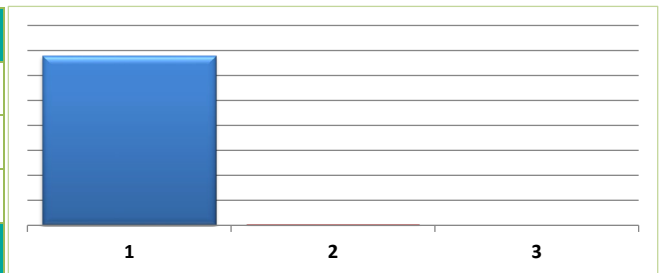

Clasificación por Fuente de Financiamiento (CFF)

FF	Descripción	Estimación	%
200	FINANCIAMIENTOS INTERNOS	-	0.00%
300	INGRESOS PROPIOS	6,828,095	100.00%
500	RECURSOS FEDERALES	-	0.00%
600	RECURSOS ESTATALES	-	0.00%
700	OTROS RECURSOS	-	0.00%
<i>Suma</i>		6,828,095	100.00%

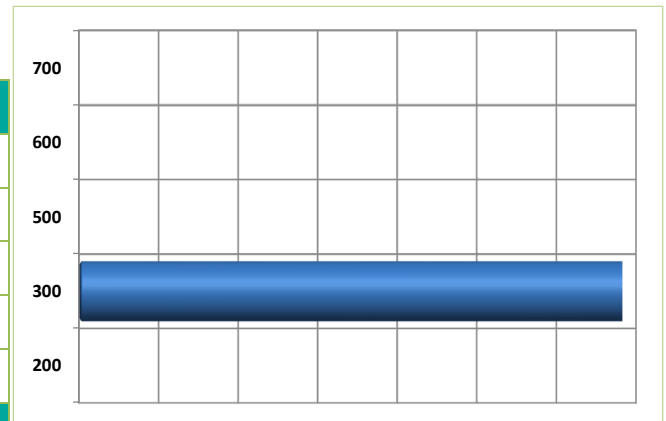

Estimación de Ingresos por Clasificación por Rubro de Ingresos y Ley de Ingresos Municipal - 2014

OPD ADMINISTRACION DE ESTACIONOMETROS PARA LA ASISTENCIA SOCIAL DEL MUNICIPIO DE ZAPOTLAN EL GRANDE, JALISCO.

CRI/LI	DESCRIPCIÓN	INGRESO ESTIMADO ANUAL	ENERO	FEBRERO	MARZO	ABRIL	MAYO	JUNIO	JULIO	AGOSTO	SEPTIEMBRE	OCTUBRE	NOVIEMBRE	DICIEMBRE
1	IMPUESTOS	0	0	0	0	0	0	0	0	0	0	0	0	0
11	IMPUESTOS SOBRE LOS INGRESOS	0	0	0	0	0	0	0	0	0	0	0	0	0
11100	Impuestos sobre espectáculos públicos	0	0	0	0	0	0	0	0	0	0	0	0	0
11110	Función de circo y espectáculos de circo	0												
11120	Conciertos, presentación de artistas, conciertos, audiciones musicales, funciones de box, lucha libre, futbol, básquetbol, beisbol y otros espectáculos deportivos.	0												
11130	Peleas de gallos, palenques, carreras de caballos y similares	0												
11140	Eventos y espectáculos deportivos	0												
11150	Espectáculos culturales, teatrales, ballet, ópera y taurinos	0												
11160	Espectáculos taurinos y ecuestres	0												
11170	Otros espectáculos públicos	0												
12	IMPUESTOS SOBRE EL PATRIMONIO	0	0	0	0	0	0	0	0	0	0	0	0	0
12100	Impuesto predial	0	0	0	0	0	0	0	0	0	0	0	0	0
12110	Predios rústicos	0												
12120	Predios urbanos	0												
12200	Impuesto sobre transmisiones patrimoniales	0	0	0	0	0	0	0	0	0	0	0	0	0
12210	Adquisición de departamentos, viviendas y casas para habitación	0												
12220	Regularización de terrenos	0												
12300	Impuestos sobre negocios jurídicos	0	0	0	0	0	0	0	0	0	0	0	0	0
12310	Construcción de inmuebles	0												
12320	Reconstrucción de inmuebles	0												
12330	Ampliación de inmuebles	0												
13	IMPUESTO SOBRE LA PRODUCCIÓN, EL CONSUMO Y LAS TRANSACCIONES	0	0	0	0	0	0	0	0	0	0	0	0	0
14	IMPUESTOS AL COMERCIO EXTERIOR	0	0	0	0	0	0	0	0	0	0	0	0	0
15	IMPUESTOS SOBRE NÓMINAS Y ASIMILABLES	0	0	0	0	0	0	0	0	0	0	0	0	0
16	IMPUESTOS ECOLÓGICOS	0	0	0	0	0	0	0	0	0	0	0	0	0
17	ACCESORIOS DE LOS IMPUESTOS	0	0	0	0	0	0	0	0	0	0	0	0	0
17100	Recargos	0	0	0	0	0	0	0	0	0	0	0	0	0
17110	Falta de pago	0												
17200	Multas	0	0	0	0	0	0	0	0	0	0	0	0	0
17210	Infracciones	0												
17300	Intereses	0	0	0	0	0	0	0	0	0	0	0	0	0
17310	Plazo de créditos fiscales	0												
17400	Gastos de ejecución y de embargo	0	0	0	0	0	0	0	0	0	0	0	0	0

Estimación de Ingresos por Clasificación por Rubro de Ingresos y Ley de Ingresos Municipal - 2014

OPD ADMINISTRACION DE ESTACIONOMETROS PARA LA ASISTENCIA SOCIAL DEL MUNICIPIO DE ZAPOTLAN EL GRANDE, JALISCO.

CRI/LI	DESCRIPCIÓN	INGRESO ESTIMADO ANUAL	ENERO	FEBRERO	MARZO	ABRIL	MAYO	JUNIO	JULIO	AGOSTO	SEPTIEMBRE	OCTUBRE	NOVIEMBRE	DICIEMBRE
17410	Gastos de notificación	0												
17420	Gastos de embargo	0												
17490	Otros gastos del procedimiento	0												
17900	Otros no especificados	0	0	0	0	0	0	0	0	0	0	0	0	0
17990	Otros accesorios													
18	OTROS IMPUESTOS	0	0	0	0	0	0	0	0	0	0	0	0	0
18100	Impuestos extraordinarios	0	0	0	0	0	0	0	0	0	0	0	0	0
18110	Impuestos extraordinarios													
2	CUOTAS Y APORTACIONES DE SEGURIDAD SOCIAL	0	0	0	0	0	0	0	0	0	0	0	0	0
21	APORTACIONES PARA FONDOS DE VIVIENDA	0	0	0	0	0	0	0	0	0	0	0	0	0
22	CUOTAS PARA EL SEGURO SOCIAL	0	0	0	0	0	0	0	0	0	0	0	0	0
23	CUOTAS DE AHORRO PARA EL RETIRO	0	0	0	0	0	0	0	0	0	0	0	0	0
24	OTRAS CUOTAS Y APORTACIONES PARA LA SEGURIDAD SOCIAL	0	0	0	0	0	0	0	0	0	0	0	0	0
25	ACCESORIOS	0	0	0	0	0	0	0	0	0	0	0	0	0
3	CONTRIBUCIONES DE MEJORAS	0	0	0	0	0	0	0	0	0	0	0	0	0
31	CONTRIBUCIÓN DE MEJORAS POR OBRAS PÚBLICAS	0	0	0	0	0	0	0	0	0	0	0	0	0
31100	Contribuciones de mejoras	0	0	0	0	0	0	0	0	0	0	0	0	0
31110	Contribuciones de mejoras por obras públicas	0												
4	DERECHOS	6,828,095	615,956	519,820	601,278	683,126	663,677	606,573	653,025	532,157	476,590	541,241	463,306	471,346
41	DERECHOS POR EL USO, GOCE, APROVECHAMIENTO O EXPLOTACIÓN DE BIENES DE DOMINIO PÚBLICO	6,828,095	615,956	519,820	601,278	683,126	663,677	606,573	653,025	532,157	476,590	541,241	463,306	471,346
41100	Uso del piso	0	0	0	0	0	0	0	0	0	0	0	0	0
41110	Estacionamientos exclusivos	0												
41120	Puestos permanentes y eventuales	0												
41130	Actividades comerciales e industriales	0												
41140	Espectáculos y diversiones públicas	0												
41190	Otros fines o actividades no previstas	0												
41200	Estacionamientos	6,828,095	615,956	519,820	601,278	683,126	663,677	606,573	653,025	532,157	476,590	541,241	463,306	471,346
41210	Concesión de estacionamientos	6,828,095	615,956	519,820	601,278	683,126	663,677	606,573	653,025	532,157	476,590	541,241	463,306	471,346
41300	De los Cementerios de dominio público	0	0	0	0	0	0	0	0	0	0	0	0	0
41310	Lotes uso perpetuidad y temporal	0												
41320	Mantenimiento	0												
41330	Venta de gavetas a perpetuidad	0												
41990	Otros	0												

Estimación de Ingresos por Clasificación por Rubro de Ingresos y Ley de Ingresos Municipal - 2014

OPD ADMINISTRACION DE ESTACIONOMETROS PARA LA ASISTENCIA SOCIAL DEL MUNICIPIO DE ZAPOTLAN EL GRANDE, JALISCO.

CRI/LI	DESCRIPCIÓN	INGRESO ESTIMADO ANUAL	ENERO	FEBRERO	MARZO	ABRIL	MAYO	JUNIO	JULIO	AGOSTO	SEPTIEMBRE	OCTUBRE	NOVIEMBRE	DICIEMBRE
41400	Uso, goce, aprovechamiento o explotación de otros bienes de dominio público	0	0	0	0	0	0	0	0	0	0	0	0	0
41410	Arrendamiento o concesión de locales en mercados	0												
41420	Arrendamiento o concesión de kioscos en plazas y jardines	0												
41430	Arrendamiento o concesión de escusadas y baños	0												
41440	Arrendamiento de inmuebles para anuncios	0												
41490	Otros arrendamientos o concesiones de bienes	0												
42	DERECHOS A LOS HIDROCARBUROS	0	0	0	0	0	0	0	0	0	0	0	0	0
43	DERECHOS POR PRESTACIÓN DE SERVICIOS	0	0	0	0	0	0	0	0	0	0	0	0	0
43001	Licencias y permisos de giros	0	0	0	0	0	0	0	0	0	0	0	0	0
43010	Licencias, permisos o autorización de giros con venta de bebidas alcohólicas	0												
43011	Licencias, permisos o autorización de giros con servicios de bebidas alcohólicas	0												
43012	Licencias, permisos o autorización de otros conceptos distintos a los anteriores giros con bebidas alcohólicas	0												
43013	Permiso para el funcionamiento de horario extraordinario	0												
43002	Licencias y permisos para anuncios	0	0	0	0	0	0	0	0	0	0	0	0	0
43020	Licencias y permisos de anuncios permanentes	0												
43021	Licencias y permisos de anuncios eventuales	0												
43022	Licencias y permisos de anuncio distintos a los anteriores	0												
43003	Licencias de construcción, reconstrucción, reparación o demolición de obras	0	0	0	0	0	0	0	0	0	0	0	0	0
43030	Licencias de construcción	0												
43031	Licencias para demolición	0												
43032	Licencias para remodelación	0												
43033	Licencias para reconstrucción, reestructuración o adaptación	0												
43034	Licencias para ocupación provisional en la vía pública	0												
4035	Licencias para movimientos de tierras	0												
43039	Licencias similares no previstas en las anteriores	0												
43004	Alineamiento, designación de número oficial e inspección	0	0	0	0	0	0	0	0	0	0	0	0	0
43040	Alineamiento	0												
43041	Designación de número oficial	0												
43042	Inspección de valor sobre inmuebles	0												
43049	Otros servicios similares	0												
43005	Licencias de cambio de régimen de propiedad y urbanización	0	0	0	0	0	0	0	0	0	0	0	0	0
43050	Licencia de cambio de régimen de propiedad	0												
43051	Licencia de urbanización	0												

Estimación de Ingresos por Clasificación por Rubro de Ingresos y Ley de Ingresos Municipal - 2014

OPD ADMINISTRACION DE ESTACIONOMETROS PARA LA ASISTENCIA SOCIAL DEL MUNICIPIO DE ZAPOTLAN EL GRANDE, JALISCO.

CRI/LI	DESCRIPCIÓN	INGRESO ESTIMADO ANUAL	ENERO	FEBRERO	MARZO	ABRIL	MAYO	JUNIO	JULIO	AGOSTO	SEPTIEMBRE	OCTUBRE	NOVIEMBRE	DICIEMBRE
43052	Peritaje, dictamen e inspección de carácter extraordinario	0												
43006	Servicios por obras	0	0	0	0	0	0	0	0	0	0	0	0	0
43060	Medición de terrenos	0												
43061	Autorización para romper pavimento, banquetas o machuelos	0												
43062	Autorización para construcciones de infraestructura en la vía pública	0												
43007	Servicios de sanidad	0	0	0	0	0	0	0	0	0	0	0	0	0
43070	Inhumaciones y reinhumaciones	0												
43071	Exhumaciones	0												
43072	Servicio de cremación	0												
43073	Traslado de cadáveres fuera del municipio	0												
43008	Servicio de limpieza, recolección, traslado, tratamiento y disposición final de residuos	0	0	0	0	0	0	0	0	0	0	0	0	0
43080	Recolección y traslado de basura, desechos o desperdicios no peligrosos	0												
43081	Recolección y traslado de basura, desechos o desperdicios peligrosos	0												
43082	Limpieza de lotes baldíos, jardines, prados, banquetas y similares	0												
43083	Servicio exclusivo de camiones de aseo	0												
43084	Por utilizar tiraderos y rellenos sanitarios del municipio	0												
43089	Otros servicios similares	0												
43009	Agua potable y alcantarillado	0	0	0	0	0	0	0	0	0	0	0	0	0
43090	Servicio doméstico	0												
43091	Servicio no doméstico	0												
43092	Predios baldíos	0												
43093	Servicios en localidades	0												
43094	20% para el saneamiento de las aguas residuales	0												
43095	2% o 3% para la infraestructura básica existente	0												
43096	Aprovechamiento de la infraestructura básica existente	0												
43097	Conexión o reconexión al servicio	0												
43100	Rastro	0	0	0	0	0	0	0	0	0	0	0	0	0
43110	Autorización de matanza	0												
43110	Autorización de salida de animales del rastro para envíos fuera del municipio	0												
43121	Autorización de la introducción de ganado al rastro en horas extraordinarias	0												
43122	Sello de inspección sanitaria	0												
43123	Acarreo de carnes en camiones del municipio	0												
43124	Servicios de matanza en el rastro municipal	0												
43125	Venta de productos obtenidos en el rastro	0												

Estimación de Ingresos por Clasificación por Rubro de Ingresos y Ley de Ingresos Municipal - 2014

OPD ADMINISTRACION DE ESTACIONOMETROS PARA LA ASISTENCIA SOCIAL DEL MUNICIPIO DE ZAPOTLAN EL GRANDE, JALISCO.

CRI/LI	DESCRIPCIÓN	INGRESO ESTIMADO ANUAL	ENERO	FEBRERO	MARZO	ABRIL	MAYO	JUNIO	JULIO	AGOSTO	SEPTIEMBRE	OCTUBRE	NOVIEMBRE	DICEMBRE
43190	Otros servicios prestados por el rastro municipal	0												
43200	Registro civil	0	0	0	0	0	0	0	0	0	0	0	0	0
43210	Servicios en oficina fuera del horario	0												
43211	Servicios a domicilio	0												
43212	Anotaciones e inserciones en actas	0												
43300	Certificaciones	0	0	0	0	0	0	0	0	0	0	0	0	0
43310	Expedición de certificados, certificaciones, constancias o copias certificadas	0												
43311	Extractos de actas	0												
43312	Dictámenes de trazo, uso y destino	0												
43400	Servicios de catastro	0	0	0	0	0	0	0	0	0	0	0	0	0
43410	Copias de planos	0												
43420	Certificaciones catastrales	0												
43421	Informes catastrales	0												
43422	Deslindes catastrales	0												
43423	Dictámenes catastrales	0												
43424	Revisión y autorización de avalúos	0												
44	OTROS DERECHOS	0	0	0	0	0	0	0	0	0	0	0	0	0
44100	Derechos no especificados	0	0	0	0	0	0	0	0	0	0	0	0	0
44120	Servicios prestados en horas hábiles	0												
44130	Servicios prestados en horas inhábiles	0												
44140	Solicitudes de información	0												
44150	Servicios médicos	0												
44190	Otros servicios no especificados	0												
45	ACCESORIOS DE LOS DERECHOS	0	0	0	0	0	0	0	0	0	0	0	0	0
45100	Recargos	0	0	0	0	0	0	0	0	0	0	0	0	0
45110	Falta de pago	0												
45200	Multas	0	0	0	0	0	0	0	0	0	0	0	0	0
45210	Infracciones	0												
45300	Intereses	0	0	0	0	0	0	0	0	0	0	0	0	0
45310	Plazo de créditos fiscales	0												
45400	Gastos de ejecución y de embargo	0	0	0	0	0	0	0	0	0	0	0	0	0
45410	Gastos de notificación	0												
45420	Gastos de embargo	0												
45430	Otros gastos del procedimiento	0												

Estimación de Ingresos por Clasificación por Rubro de Ingresos y Ley de Ingresos Municipal - 2014

OPD ADMINISTRACION DE ESTACIONOMETROS PARA LA ASISTENCIA SOCIAL DEL MUNICIPIO DE ZAPOTLAN EL GRANDE, JALISCO.

CRI/LI	DESCRIPCIÓN	INGRESO ESTIMADO ANUAL	ENERO	FEBRERO	MARZO	ABRIL	MAYO	JUNIO	JULIO	AGOSTO	SEPTIEMBRE	OCTUBRE	NOVIEMBRE	DICEMBRE
45990	Otros no especificados	0	0	0	0	0	0	0	0	0	0	0	0	0
45999	Otros accesorios	0												
5	PRODUCTOS	0	0	0	0	0	0	0	0	0	0	0	0	0
51	PRODUCTOS DE TIPO CORRIENTE	0	0	0	0	0	0	0	0	0	0	0	0	0
51100	Uso, goce, aprovechamiento o explotación de bienes de dominio privado	0	0	0	0	0	0	0	0	0	0	0	0	0
51120	Arrendamiento o concesión de locales en mercados	0												
51130	Arrendamiento o concesión de kioscos en plazas y jardines	0												
51140	Arrendamiento o concesión de escusadas y baños	0												
51150	Arrendamiento de inmuebles para anuncios	0												
51190	Otros arrendamientos o concesiones de bienes	0												
51200	Cementerios de dominio privado	0	0	0	0	0	0	0	0	0	0	0	0	0
51210	Lotes uso perpetuidad y temporal	0												
51220	Mantenimiento	0												
51230	Venta de gavetas a perpetuidad	0												
51290	Otros	0												
51990	Productos diversos	0	0	0	0	0	0	0	0	0	0	0	0	0
51991	Formas y ediciones impresas	0												
51992	Calcomanías, credenciales, placas, escudos y otros medios de identificación	0												
51993	Depósito de vehículos	0												
51994	Explotación de bienes municipales de dominio privado	0												
51995	Productos o utilidades de talleres y centros de trabajo	0												
51996	Venta de esquilmos, productos de aparcería, desechos y basuras	0												
51997	Venta de productos procedentes de viveros y jardines	0												
51998	Por proporcionar información en documentos o elementos técnicos	0												
51999	Otros productos no especificados	0												
52	PRODUCTOS DE CAPITAL	0	0	0	0	0	0	0	0	0	0	0	0	0
52100	Productos de capital	0	0	0	0	0	0	0	0	0	0	0	0	0
52120	Otros no especificados	0												
53	ACCESORIOS DE LOS PRODUCTOS	0	0	0	0	0	0	0	0	0	0	0	0	0
53990	Otros no especificados	0	0	0	0	0	0	0	0	0	0	0	0	0
53999	Otros accesorios	0												
6	APROVECHAMIENTOS	0	0	0	0	0	0	0	0	0	0	0	0	0
61	APROVECHAMIENTOS DE TIPO CORRIENTE	0	0	0	0	0	0	0	0	0	0	0	0	0
61100	Incentivos derivados de la colaboración fiscal	0	0	0	0	0	0	0	0	0	0	0	0	0

Estimación de Ingresos por Clasificación por Rubro de Ingresos y Ley de Ingresos Municipal - 2014

OPD ADMINISTRACION DE ESTACIONOMETROS PARA LA ASISTENCIA SOCIAL DEL MUNICIPIO DE ZAPOTLAN EL GRANDE, JALISCO.

CRI/LI	DESCRIPCIÓN	INGRESO ESTIMADO ANUAL	ENERO	FEBRERO	MARZO	ABRIL	MAYO	JUNIO	JULIO	AGOSTO	SEPTIEMBRE	OCTUBRE	NOVIEMBRE	DICIEMBRE
61110	Incentivos de colaboración	0												
61200	Multas	0	0	0	0	0	0	0	0	0	0	0	0	0
61210	Infracciones	0												
61300	Indemnizaciones	0	0	0	0	0	0	0	0	0	0	0	0	0
61310	Indemnizaciones	0												
61400	Reintegros	0	0	0	0	0	0	0	0	0	0	0	0	0
61410	Reintegros	0	0	0	0	0	0	0	0	0	0	0	0	0
61500	Aprovechamiento provenientes de obras públicas	0	0	0	0	0	0	0	0	0	0	0	0	0
61510	Aprovechamientos provenientes de obras públicas	0												
61600	Aprovechamiento por participaciones derivadas de la aplicación de leyes	0	0	0	0	0	0	0	0	0	0	0	0	0
61610	Aprovechamiento por participaciones derivadas de la aplicación de leyes	0												
61700	Aprovechamientos por aportaciones y cooperaciones	0	0	0	0	0	0	0	0	0	0	0	0	0
61710	Aprovechamientos por aportaciones y cooperaciones	0												
62	APROVECHAMIENTOS DE CAPITAL	0	0	0	0	0	0	0	0	0	0	0	0	0
63	OTROS APORVECHAMIENTOS	0	0	0	0	0	0	0	0	0	0	0	0	0
63990	Otros aprovechamientos	0	0	0	0	0	0	0	0	0	0	0	0	0
63999	Otros aprovechamientos	0												
64	ACCESORIOS DE LOS APORVECHAMIENTOS	0	0	0	0	0	0	0	0	0	0	0	0	0
64990	Otros no especificados	0	0	0	0	0	0	0	0	0	0	0	0	0
64999	Otros accesorios	0												
7	INGRESOS POR VENTAS DE BIENES Y SERVICIOS	0	0	0	0	0	0	0	0	0	0	0	0	0
71	INGRESOS POR VENTAS DE MERCANCÍAS	0	0	0	0	0	0	0	0	0	0	0	0	0
72	INGRESOS POR VENTAS DE BIENES Y SERVICIOS PRODUCIDOS EN ESTABLECIMIENTO DEL GOBIERNO	0	0	0	0	0	0	0	0	0	0	0	0	0
72110	Producidos en establecimientos del gobierno	0												
73	INGRESOS POR VENTA DE BIENES Y SERVICIOS DE ORGANISMOS DESCENTRALIZADOS	0	0	0	0	0	0	0	0	0	0	0	0	0
73110	Producidos por organismos descentralizados	0												
74	INGRESOS DE OPERACIÓN DE ENTIDADES PARAESTATALES EMPRESARIALES (NO FINANCIERAS)	0	0	0	0	0	0	0	0	0	0	0	0	0
74110	Producido por entidades paraestatales empresariales (no financieras)	0												
79	INGRESOS NO COMPRENDIDOS EN LAS FRACCIONES DE LA LEY DE INGRESOS CAUSADOS EN EJERCICIOS FISCALES ANTERIORES PENDIENTES DE LIQUIDACIÓN O PAGO	0	0	0	0	0	0	0	0	0	0	0	0	0
79110	Impuestos no comprendidos en las fracciones de la ley de ingresos causados en ejercicios fiscales anteriores pendientes de liquidación o pago	0	0	0	0	0	0	0	0	0	0	0	0	0
79120	Contribuciones de mejoras, derechos, productos y aprovechamientos no comprendidos en las fracciones de la ley de ingreso causada en ejercicios fiscales anteriores pendientes de liquidación o pago	0	0	0	0	0	0	0	0	0	0	0	0	0

Estimación de Ingresos por Clasificación por Rubro de Ingresos y Ley de Ingresos Municipal - 2014

OPD ADMINISTRACION DE ESTACIONOMETROS PARA LA ASISTENCIA SOCIAL DEL MUNICIPIO DE ZAPOTLAN EL GRANDE, JALISCO.

CRI/LI	DESCRIPCIÓN	INGRESO ESTIMADO ANUAL	ENERO	FEBRERO	MARZO	ABRIL	MAYO	JUNIO	JULIO	AGOSTO	SEPTIEMBRE	OCTUBRE	NOVIEMBRE	DICEMBRE
8	PARTICIPACIONES Y APORTACIONES	0	0	0	0	0	0	0	0	0	0	0	0	0
81	PARTICIPACIONES	0	0	0	0	0	0	0	0	0	0	0	0	0
81100	Participaciones	0	0	0	0	0	0	0	0	0	0	0	0	0
81110	<i>Federales</i>	0												
81120	<i>Estatales</i>	0												
82	APORTACIONES	0	0	0	0	0	0	0	0	0	0	0	0	0
82100	Aportaciones federales	0	0	0	0	0	0	0	0	0	0	0	0	0
82110	<i>Del fondo de infraestructura social municipal</i>	0												
82120	<i>Rendimientos financieros del fondo de aportaciones para la infraestructura social</i>	0												
82130	<i>Del fondo para el fortalecimiento municipal</i>	0												
82140	<i>Rendimientos financieros del fondo de aportaciones para el fortalecimiento municipal</i>	0												
83	CONVENIOS	0	0	0	0	0	0	0	0	0	0	0	0	0
83100	Convenios	0	0	0	0	0	0	0	0	0	0	0	0	0
83110	<i>Derivados del Gobierno Federal</i>	0												
83120	<i>Derivados del Gobierno Estatal</i>	0												
9	TRANSFERENCIAS, ASIGNACIONES, SUBSIDIOS Y OTRAS AYUDAS	0	0	0	0	0	0	0	0	0	0	0	0	0
91	TRANSFERENCIAS INTERNAS Y ASIGNACIONES AL SECTOR PÚBLICO	0	0	0	0	0	0	0	0	0	0	0	0	0
91100	Transferencias internas y asignaciones al sector público	0	0	0	0	0	0	0	0	0	0	0	0	0
91110	<i>Transferencias internas y asignaciones al sector público</i>	0												
92	TRANSFERENCIAS AL RESTO DEL SECTOR PÚBLICO	0	0	0	0	0	0	0	0	0	0	0	0	0
93	SUBSIDIOS Y SUBVENCIONES	0	0	0	0	0	0	0	0	0	0	0	0	0
93100	Subsidio	0	0	0	0	0	0	0	0	0	0	0	0	0
93110	<i>Subsidio</i>	0												
93200	Subvenciones	0	0	0	0	0	0	0	0	0	0	0	0	0
93210	<i>Subvenciones</i>	0												
94	AYUDAS SOCIALES	0	0	0	0	0	0	0	0	0	0	0	0	0
94100	Donativos	0	0	0	0	0	0	0	0	0	0	0	0	0
94110	<i>Efectivo</i>	0												
94120	<i>Especie</i>	0												
95	PENSIONES Y JUBILACIONES	0	0	0	0	0	0	0	0	0	0	0	0	0
96	TRANSFERENCIAS A FIDEICOMISOS, MANDATOS Y ANÁLOGOS	0	0	0	0	0	0	0	0	0	0	0	0	0
96100	Transferencias	0	0	0	0	0	0	0	0	0	0	0	0	0
96110	<i>Fideicomisos</i>	0												

Estimación de Ingresos por Clasificación por Rubro de Ingresos y Ley de Ingresos Municipal - 2014

OPD ADMINISTRACION DE ESTACIONOMETROS PARA LA ASISTENCIA SOCIAL DEL MUNICIPIO DE ZAPOTLAN EL GRANDE, JALISCO.

CRI/LI	DESCRIPCIÓN	INGRESO ESTIMADO ANUAL	ENERO	FEBRERO	MARZO	ABRIL	MAYO	JUNIO	JULIO	AGOSTO	SEPTIEMBRE	OCTUBRE	NOVIEMBRE	DICIEMBRE
96120	Mandatos	0												
96190	Otros	0												
001	OTROS INGRESOS Y BENEFICIOS	0	0	0	0	0	0	0	0	0	0	0	0	0
90100	Ingresos financieros	0	0	0	0	0	0	0	0	0	0	0	0	0
90110	Ingresos financieros	0												
90120	Otros ingresos financieros	0												
90200	Diferencias por tipo de cambio a Favor en Efectivo y Equivalentes	0	0	0	0	0	0	0	0	0	0	0	0	0
90210	Diferencias por tipo de cambio a Favor en Efectivo y Equivalentes	0												
90220	Otros ingresos y beneficios varios	0												
002	INGRESOS DERIVADOS DE FINANCIAMIENTO	0	0	0	0	0	0	0	0	0	0	0	0	0
01	ENDEUDAMIENTO INTERNO	0	0	0	0	0	0	0	0	0	0	0	0	0
99100	Financiamientos	0	0	0	0	0	0	0	0	0	0	0	0	0
99110	Banca oficial	0												
99120	Banca comercial	0												
99190	Otros financiamientos no especificados	0												
03	ENDEUDAMIENTO EXTERNO	0												
TOTAL DE INGRESOS		6,828,095	615,956	519,820	601,278	683,126	663,677	606,573	653,025	532,157	476,590	541,241	463,306	471,346

Presupuesto de Egresos por Clasificación por Objeto del Gasto - 2014

OPD ADMINISTRACION DE ESTACIONOMETROS PARA LA ASISTENCIA SOCIAL DEL MUNICIPIO DE ZAPOTLAN EL GRANDE, JALISCO.

COG	DESCRIPCIÓN	ANUAL	ENERO	FEBRERO	MARZO	ABRIL	MAYO	JUNIO	JULIO	AGOSTO	SEPTIEMBRE	OCTUBRE	NOVIEMBRE	DICIEMBRE
1000	SERVICIOS PERSONALES	2,468,741	178,779	191,459	191,129	178,779	282,560	180,780	178,780	172,780	239,161	186,780	302,307	185,447
1100	REMUNERACIONES AL PERSONAL DE CARÁCTER PERMANENTE	1,344,673	112,057	112,056	112,056	112,056	112,056	112,056	112,056	112,056	112,056	112,056	112,056	112,056
111	Dietas	-												
112	Haberes	-												
113	Sueldos base al personal permanente	1,344,673	112,057	112,056	112,056	112,056	112,056	112,056	112,056	112,056	112,056	112,056	112,056	112,056
114	Remuneraciones por adscripción laboral en el extranjero	-												
1200	REMUNERACIONES AL PERSONAL DE CARÁCTER TRANSITORIO	60,667	6,000	-	8,000	6,000	-	8,000	6,000	-	-	14,000	-	12,667
121	Honorarios asimilables a salarios	29,450	6,000	-	-	6,000	-	-	6,000	-	-	6,000	-	5,450
122	Sueldos base al personal eventual	31,217	-	-	8,000	-	-	8,000	-	-	-	8,000	-	7,217
123	Retribuciones por servicios de carácter social	-												
124	Retribución a los representantes de los trabajadores y de los patronos en la Junta de Conciliación y Arbitraje	-												
1300	REMUNERACIONES ADICIONALES Y ESPECIALES	265,436	20,563	39,243	20,563	20,563	20,563	20,563	20,563	20,563	20,563	20,563	20,563	20,563
131	Primas por años de servicios efectivos prestados	-												
132	Primas de vacaciones, dominical y gratificación de fin de año	205,436	15,563	34,243	15,563	15,563	15,563	15,563	15,563	15,563	15,563	15,563	15,563	15,563
133	Horas extraordinarias	-												
134	Compensaciones	60,000	5,000	5,000	5,000	5,000	5,000	5,000	5,000	5,000	5,000	5,000	5,000	5,000
135	Sobrehaberes	-												
136	Asignaciones de técnico, de mando, por comisión, de vuelo y de técnico especial	-												
137	Honorarios especiales	-												
138	Participaciones por vigilancia en el cumplimiento de la leyes y custodia de valores	-												
1400	SEGURIDAD SOCIAL	105,479	7,064	7,064	17,414	7,064	7,065	7,065	7,065	7,065	17,418	7,065	7,065	7,065
141	Aportaciones de seguridad social	84,776	7,064	7,064	7,064	7,064	7,065	7,065	7,065	7,065	7,065	7,065	7,065	7,065
142	Aportaciones a fondos de vivienda	-												
143	Aportaciones al sistema para el retiro	-												
144	Aportaciones para seguros	20,703		-	10,350					-	10,353			
1500	OTRAS PRESTACIONES SOCIALES Y ECONÓMICAS	672,926	33,095	33,096	33,096	33,096	133,096	33,096	33,096	33,096	89,124	33,096	152,843	33,096
151	Cuotas para el fondo de ahorro y fondo de trabajo	67,235	5,602	5,603	5,603	5,603	5,603	5,603	5,603	5,603	5,603	5,603	5,603	5,603
152	Indemnizaciones	200,000					100,000						100,000	
153	Prestaciones y haberes de retiro	200,556	16,713	16,713	16,713	16,713	16,713	16,713	16,713	16,713	16,713	16,713	16,713	16,713
154	Prestaciones contractuales	-												
155	Apoyos a la capacitación de los servidores públicos	-												
159	Otras prestaciones sociales y económicas	205,135	10,780	10,780	10,780	10,780	10,780	10,780	10,780	10,780	66,808	10,780	30,527	10,780

Presupuesto de Egresos por Clasificación por Objeto del Gasto - 2014

OPD ADMINISTRACION DE ESTACIONOMETROS PARA LA ASISTENCIA SOCIAL DEL MUNICIPIO DE ZAPOTLAN EL GRANDE, JALISCO.

COG	DESCRIPCIÓN	ANUAL	ENERO	FEBRERO	MARZO	ABRIL	MAYO	JUNIO	JULIO	AGOSTO	SEPTIEMBRE	OCTUBRE	NOVIEMBRE	DICIEMBRE
1600	PREVISIONES	-	-	-	-	-	-	-	-	-	-	-	-	-
161	Previsiones de carácter laboral, económica y de seguridad social	-												
1700	PAGO DE ESTÍMULOS A SERVIDORES PÚBLICOS	19,560	-	-	-	-	9,780	-	-	-	-	-	9,780	-
171	Estímulos	19,560					9,780						9,780	
172	Recompensas	-												
2000	MATERIALES Y SUMINISTROS	352,576	73,981	18,000	20,000	39,000	18,000	47,432	30,000	18,481	14,500	46,738	10,724	15,720
2100	MATERIALES DE ADMINISTRACIÓN, EMISIÓN DE DOCUMENTOS Y ARTÍCULOS OFICIALES	98,644	42,000	7,000	10,500	9,000	9,000	1,000	1,000	6,000	6,000	-	1,424	5,720
211	Materiales, útiles y equipos menores de oficina	85,000	40,000	5,000	10,000	7,500	7,500			5,000	5,000			5,000
212	Materiales y útiles de impresión y reproducción	-												
213	Material estadístico y geográfico	-												
214	Materiales, útiles y equipos menores de tecnologías de la información y comunicaciones	-												
215	Material impreso e información digital	1,720			500		500							720
216	Material de limpieza	-												
217	Materiales y útiles de enseñanza	11,924	2,000	2,000		1,500	1,000	1,000	1,000	1,000	1,000		1,424	
218	Materiales para el registro e identificación de bienes y personas	-												
2200	ALIMENTOS Y UTENSILIOS	41,732	2,500	2,500	3,000	2,500	2,500	2,732	2,500	2,500	2,500	8,000	2,500	8,000
221	Productos alimenticios para personas	41,732	2,500	2,500	3,000	2,500	2,500	2,732	2,500	2,500	2,500	8,000	2,500	8,000
222	Productos alimenticios para animales	-												
223	Utensilios para el servicio de alimentación	-												
2300	MATERIAS PRIMAS Y MATERIALES DE PRODUCCIÓN Y COMERCIALIZACIÓN	-	-	-	-	-	-	-	-	-	-	-	-	-
231	Productos alimenticios, agropecuarios y forestales adquiridos como materia prima	-												
232	Insumos textiles adquiridos como materia prima	-												
233	Productos de papel, cartón e impresos adquiridos como materia prima	-												
234	Combustibles, lubricantes, aditivos, carbón y sus derivados adquiridos como materia prima	-												
235	Productos químicos, farmacéuticos y de laboratorio adquiridos como materia prima	-												
236	Productos metálicos y a base de minerales no metálicos adquiridos como materia prima	-												
237	Productos de cuero, piel, plástico y hule adquiridos como materia prima	-												
238	Mercancías adquiridas para su comercialización	-												
239	Otros productos adquiridos como materia prima	-												
2400	MATERIALES Y ARTÍCULOS DE CONSTRUCCIÓN Y DE REPARACIÓN	-	-	-	-	-	-	-	-	-	-	-	-	-
241	Productos minerales no metálicos	-												
242	Cemento y productos de concreto	-												

Presupuesto de Egresos por Clasificación por Objeto del Gasto - 2014

OPD ADMINISTRACION DE ESTACIONOMETROS PARA LA ASISTENCIA SOCIAL DEL MUNICIPIO DE ZAPOTLAN EL GRANDE, JALISCO.

COG	DESCRIPCIÓN	ANUAL	ENERO	FEBRERO	MARZO	ABRIL	MAYO	JUNIO	JULIO	AGOSTO	SEPTIEMBRE	OCTUBRE	NOVIEMBRE	DICIEMBRE
243	Cal, yeso y productos de yeso	-												
244	Madera y productos de madera	-												
245	Vidrio y productos de vidrio	-												
246	Material eléctrico y electrónico	-												
247	Artículos metálicos para la construcción	-												
248	Materiales complementarios	-												
249	Otros materiales y artículos de construcción y reparación	-												
2500	PRODUCTOS QUÍMICOS, FARMACÉUTICOS Y DE LABORATORIO	31,200	2,000	4,000	2,000	3,000	2,000	4,200	2,000	3,000	2,000	3,000	2,000	2,000
251	Productos químicos básicos	-												
252	Fertilizantes, pesticidas y otros agroquímicos	-												
253	Medicinas y productos farmacéuticos	15,600	1,000	2,000	1,000	1,500	1,000	2,100	1,000	1,500	1,000	1,500	1,000	1,000
254	Materiales, accesorios y suministros médicos	15,600	1,000	2,000	1,000	1,500	1,000	2,100	1,000	1,500	1,000	1,500	1,000	1,000
255	Materiales, accesorios y suministros de laboratorio	-												
256	Fibras sintéticas, hules plásticos y derivados	-												
259	Otros productos químicos	-												
2600	COMBUSTIBLES, LUBRICANTES Y ADITIVOS	27,500	2,500	2,500	2,500	2,500	2,500	2,500	2,500	2,500	2,500	2,500	2,500	-
261	Combustibles, lubricantes y aditivos	27,500	2,500	2,500	2,500	2,500	2,500	2,500	2,500	2,500	2,500	2,500	2,500	
262	Carbón y sus derivados	-												
2700	VESTUARIO, BLANCOS, PRENDAS DE PROTECCIÓN Y ARTÍCULOS DEPORTIVOS	45,000	-	-	-	-	-	35,000	-	-	-	10,000	-	-
271	Vestuario y uniformes	45,000						35,000				10,000		
272	Prendas de seguridad y protección personal	-												
273	Artículos deportivos	-												
274	Productos textiles	-												
275	Blancos y otros productos textiles, excepto prendas de vestir	-												
2800	MATERIALES Y SUMINISTROS PARA SEGURIDAD	-	-	-	-	-	-	-	-	-	-	-	-	-
281	Sustancias y materiales explosivos	-												
282	Materiales de seguridad pública	-												
283	Prendas de protección para seguridad pública y nacional	-												
2900	HERRAMIENTAS, REFACCIONES Y ACCESORIOS MENORES	108,500	24,981	2,000	2,000	22,000	2,000	2,000	22,000	4,481	1,500	23,238	2,300	-
291	Herramientas menores	20,800	2,000	2,000	2,000	2,000	2,000	2,000	2,000	1,500	1,500	1,500	2,300	
292	Refacciones y accesorios menores de edificios	-												
293	Refacciones y accesorios menores de mobiliario y equipo de administración, educacional y recreativo	-												

Presupuesto de Egresos por Clasificación por Objeto del Gasto - 2014

OPD ADMINISTRACION DE ESTACIONOMETROS PARA LA ASISTENCIA SOCIAL DEL MUNICIPIO DE ZAPOTLAN EL GRANDE, JALISCO.

COG	DESCRIPCIÓN	ANUAL	ENERO	FEBRERO	MARZO	ABRIL	MAYO	JUNIO	JULIO	AGOSTO	SEPTIEMBRE	OCTUBRE	NOVIEMBRE	DICIEMBRE
294	Refacciones y accesorios menores de equipo de cómputo y tecnologías de la información	-												
295	Refacciones y accesorios menores de equipo e instrumental médico y de laboratorio	-												
296	Refacciones y accesorios menores de equipo de transporte	5,962	2,981							2,981				
297	Refacciones y accesorios menores de equipo de defensa y seguridad	-												
298	Refacciones y accesorios menores de maquinaria y otros equipos	81,738	20,000			20,000			20,000			21,738		
299	Refacciones y accesorios menores otros bienes muebles	-												
3000	SERVICIOS GENERALES	579,071	76,933	66,866	38,260	37,366	46,222	99,123	25,260	47,966	22,260	73,328	25,107	20,380
3100	SERVICIOS BÁSICOS	51,670	6,011	5,107	3,001	5,107	3,001	5,107	3,001	5,107	3,001	5,107	3,001	5,119
311	Energía eléctrica	12,639		2,106		2,106		2,106		2,106		2,106		2,109
312	Gas	-												
313	Agua	3,010	3,010											
314	Telefonía tradicional	25,278	2,106	2,106	2,106	2,106	2,106	2,106	2,106	2,106	2,106	2,106	2,106	2,112
315	Telefonía celular	10,743	895	895	895	895	895	895	895	895	895	895	895	898
316	Servicios de telecomunicaciones y satélites	-												
317	Servicios de acceso de Internet, redes y procesamiento de información	-												
318	Servicios postales y telegráficos	-												
319	Servicios integrales y otros servicios	-												
3200	SERVICIOS DE ARRENDAMIENTO	79,043	39,522	-	-	-	-	39,521	-	-	-	-	-	-
321	Arrendamiento de terrenos	-												
322	Arrendamiento de edificios	79,043	39,522					39,521						
323	Arrendamiento de mobiliario y equipo de administración, educacional y recreativo	-												
324	Arrendamiento de equipo e instrumental médico y de laboratorio	-												
325	Arrendamiento de equipo de transporte	-												
326	Arrendamiento de maquinaria, otros equipos y herramientas	-												
327	Arrendamiento de activos intangibles	-												
328	Arrendamiento financiero	-												
329	Otros arrendamientos	-												
3300	SERVICIOS PROFESIONALES, CIENTÍFICOS, TÉCNICOS Y OTROS SERVICIOS	23,847	15,000	-	-	-	-	8,847	-	-	-	-	-	-
331	Servicios legales, de contabilidad, auditoría y relacionados	23,847	15,000					8,847						
332	Servicios de diseño, arquitectura, ingeniería y actividades relacionadas	-												
333	Servicios de consultoría administrativa, procesos, técnica y en tecnologías de la información	-												
334	Servicios de capacitación	-												

Presupuesto de Egresos por Clasificación por Objeto del Gasto - 2014

OPD ADMINISTRACION DE ESTACIONOMETROS PARA LA ASISTENCIA SOCIAL DEL MUNICIPIO DE ZAPOTLAN EL GRANDE, JALISCO.

COG	DESCRIPCIÓN	ANUAL	ENERO	FEBRERO	MARZO	ABRIL	MAYO	JUNIO	JULIO	AGOSTO	SEPTIEMBRE	OCTUBRE	NOVIEMBRE	DICIEMBRE
335	Servicios de investigación científica y desarrollo	-												
336	Servicios de apoyo administrativo, traducción, fotocopiado e impresión	-												
337	Servicios de protección y seguridad	-												
338	Servicios de vigilancia	-												
339	Servicios profesionales, científicos y técnicos integrales	-												
3400	SERVICIOS FINANCIEROS, BANCARIOS Y COMERCIALES	217,885	7,490	7,490	26,490	26,490	31,490	26,490	16,490	31,490	11,490	11,490	11,490	9,495
341	Servicios financieros y bancarios	17,885	1,490	1,490	1,490	1,490	1,490	1,490	1,490	1,490	1,490	1,490	1,490	1,495
342	Servicios de cobranza, investigación crediticia y similar	200,000	6,000	6,000	25,000	25,000	30,000	25,000	15,000	30,000	10,000	10,000	10,000	8,000
343	Servicios de recaudación, traslado y custodia de valores	-												
344	Seguros de responsabilidad patrimonial y fianzas	-												
345	Seguro de bienes patrimoniales	-												
346	Almacenaje, envase y embalaje	-												
347	Fletes y maniobras	-												
348	Comisiones por ventas	-												
349	Servicios financieros, bancarios y comerciales integrales	-												
3500	SERVICIOS DE INSTALACIÓN, REPARACIÓN, MANTENIMIENTO Y CONSERVACIÓN	137,360	3,100	48,500	3,000	-	5,962	13,389	-	5,600	2,000	50,962	4,847	-
351	Conservación y mantenimiento menor de inmuebles	11,924					5,962					5,962		
352	Instalación, reparación y mantenimiento de mobiliario y equipo de administración, educacional y recreativo	23,847		3,500	3,000			8,000		2,500	2,000		4,847	
353	Instalación, reparación y mantenimiento de equipo de cómputo y tecnología de la información	-												
354	Instalación, reparación y mantenimiento de equipo e instrumental médico y de laboratorio	-												
355	Reparación y mantenimiento de equipo de transporte	6,200	3,100							3,100				
356	Reparación y mantenimiento de equipo de defensa y seguridad	95,389		45,000				5,389				45,000		
357	Instalación, reparación y mantenimiento de maquinaria, otros equipos y herramienta	-												
358	Servicios de limpieza y manejo de desechos	-												
359	Servicios de jardinería y fumigación	-												
3600	SERVICIOS DE COMUNICACIÓN SOCIAL Y PUBLICIDAD	-	-	-	-	-	-	-	-	-	-	-	-	-
361	Difusión por radio, televisión y otros medios de mensajes sobre programas y actividades gubernamentales	-												
362	Difusión por radio, televisión y otros medios de mensajes comerciales para promover la venta de bienes o servicios	-												
363	Servicios de creatividad, preproducción y producción de publicidad, excepto Internet	-												
364	Servicios de revelado de fotografías	-												
365	Servicios de la industria filmica, del sonido y del video	-												

Presupuesto de Egresos por Clasificación por Objeto del Gasto - 2014

OPD ADMINISTRACION DE ESTACIONOMETROS PARA LA ASISTENCIA SOCIAL DEL MUNICIPIO DE ZAPOTLAN EL GRANDE, JALISCO.

COG	DESCRIPCIÓN	ANUAL	ENERO	FEBRERO	MARZO	ABRIL	MAYO	JUNIO	JULIO	AGOSTO	SEPTIEMBRE	OCTUBRE	NOVIEMBRE	DICIEMBRE
366	Servicio de creación y difusión de contenido exclusivamente a través de Internet	-												
369	Otros servicios de información	-												
3700	SERVICIOS DE TRASLADO Y VIÁTICOS	31,001	2,621	2,580	2,580	2,580	2,580	2,580	2,580	2,580	2,580	2,580	2,580	2,580
371	Pasajes aéreos	-												
372	Pasajes terrestres	-												
373	Pasajes marítimos, lacustres y fluviales	-												
374	Autotransporte	-												
375	Viáticos en el país	31,001	2,621	2,580	2,580	2,580	2,580	2,580	2,580	2,580	2,580	2,580	2,580	2,580
376	Viáticos en el extranjero	-												
377	Gastos de instalación y traslado de menaje	-												
378	Servicios integrales de traslado y viáticos	-												
379	Otros servicios de traslado y hospedaje	-												
3800	SERVICIOS OFICIALES	-	-	-	-	-	-	-	-	-	-	-	-	-
381	Gastos de ceremonial	-												
382	Gastos de orden social y cultural	-												
383	Congresos y convenciones	-												
384	Exposiciones	-												
385	Gastos de representación	-												
3900	OTROS SERVICIOS GENERALES	38,265	3,189	3,189	3,189	3,189	3,189	3,189	3,189	3,189	3,189	3,189	3,189	3,186
391	Servicios funerarios y de cementerios	-												
392	Impuestos y derechos	-												
393	Impuestos y derechos de importación	-												
394	Sentencias y resoluciones por autoridad competente	-												
395	Penas, multas, accesorios y actualizaciones	-												
396	Otros gastos por responsabilidades	-												
397	Utilidades	-												
398	Impuesto sobre nómina y otros que se deriven de una relación laboral	-												
399	Otros servicios generales	38,265	3,189	3,189	3,189	3,189	3,189	3,189	3,189	3,189	3,189	3,189	3,189	3,186
4000	TRANSFERENCIAS, ASIGNACIONES, SUBSIDIOS Y OTRAS AYUDAS	3,391,937	250,000	260,000	250,000	400,000	478,000	250,000	260,000	250,000	250,000	262,000	240,000	241,937
4100	TRANSFERENCIAS INTERNAS Y ASIGNACIONES AL SECTOR PÚBLICO	-	-	-	-	-	-	-	-	-	-	-	-	-
411	Asignaciones presupuestarias al Poder Ejecutivo	-												
412	Asignaciones presupuestarias al Poder Legislativo	-												

Presupuesto de Egresos por Clasificación por Objeto del Gasto - 2014

OPD ADMINISTRACION DE ESTACIONOMETROS PARA LA ASISTENCIA SOCIAL DEL MUNICIPIO DE ZAPOTLAN EL GRANDE, JALISCO.

COG	DESCRIPCIÓN	ANUAL	ENERO	FEBRERO	MARZO	ABRIL	MAYO	JUNIO	JULIO	AGOSTO	SEPTIEMBRE	OCTUBRE	NOVIEMBRE	DICIEMBRE
413	Asignaciones presupuestarias al Poder Judicial	-												
414	Asignaciones presupuestarias a Órganos Autónomos	-												
415	Transferencias internas otorgadas a entidades paraestatales no empresariales y no financieras	-												
416	Transferencias internas otorgadas a entidades paraestatales empresariales y no financieras	-												
417	Transferencias internas otorgadas a fideicomisos públicos empresariales y no financieros	-												
418	Transferencias internas otorgadas a instituciones paraestatales públicas financieras	-												
419	Transferencias internas otorgadas a fideicomisos públicos financieros	-												
4200	TRANSFERENCIAS AL RESTO DEL SECTOR PÚBLICO	-	-	-	-	-	-	-	-	-	-	-	-	-
421	Transferencias otorgadas a entidades paraestatales no empresariales y no financieras	-												
422	Transferencias otorgadas para entidades paraestatales empresariales y no financieras	-												
423	Transferencias otorgadas para instituciones paraestatales públicas financieras	-												
424	Transferencias otorgadas a entidades federativas y municipios	-												
425	Transferencias a fideicomisos de entidades federativas y municipios	-												
4300	SUBSIDIOS Y SUBVENCIONES	-	-	-	-	-	-	-	-	-	-	-	-	-
431	Subsidios a la producción	-												
432	Subsidios a la distribución	-												
433	Subsidios a la inversión	-												
434	Subsidios a la prestación de servicios públicos	-												
435	Subsidios para cubrir diferenciales de tasas de interés	-												
436	Subsidios a la vivienda	-												
437	Subvenciones al consumo	-												
438	Subsidios a entidades federativas y municipios	-												
439	Otros subsidios	-												
4400	AYUDAS SOCIALES	3,391,937	250,000	260,000	250,000	400,000	478,000	250,000	260,000	250,000	250,000	262,000	240,000	241,937
441	Ayudas sociales a personas	264,000	22,000	22,000	22,000	22,000	22,000	22,000	22,000	22,000	22,000	22,000	22,000	22,000
442	Becas y otras ayudas para programas de capacitación	-												
443	Ayudas sociales a instituciones de enseñanza	-												
444	Ayudas sociales a actividades científicas o académicas	-												
445	Ayudas sociales a instituciones sin fines de lucro	3,127,937	228,000	238,000	228,000	378,000	456,000	228,000	238,000	228,000	228,000	240,000	218,000	219,937
446	Ayudas sociales a cooperativas	-												
447	Ayudas sociales a entidades de interés público	-												

Presupuesto de Egresos por Clasificación por Objeto del Gasto - 2014

OPD ADMINISTRACION DE ESTACIONOMETROS PARA LA ASISTENCIA SOCIAL DEL MUNICIPIO DE ZAPOTLAN EL GRANDE, JALISCO.

COG	DESCRIPCIÓN	ANUAL	ENERO	FEBRERO	MARZO	ABRIL	MAYO	JUNIO	JULIO	AGOSTO	SEPTIEMBRE	OCTUBRE	NOVIEMBRE	DICIEMBRE
448	Ayudas por desastres naturales y otros siniestros	-												
4500	PENSIONES Y JUBILACIONES	-	-	-	-	-	-	-	-	-	-	-	-	-
451	Pensiones	-												
452	Jubilaciones	-												
459	Otras pensiones y jubilaciones	-												
4600	TRANSFERENCIAS A FIDEICOMISOS, MANDATOS Y OTROS ANÁLOGOS	-	-	-	-	-	-	-	-	-	-	-	-	-
461	Transferencias a fideicomisos del Poder Ejecutivo	-												
462	Transferencias a fideicomisos del Poder Legislativo	-												
463	Transferencias a fideicomisos del Poder Judicial	-												
464	Transferencias a fideicomisos públicos de entidades paraestatales no empresariales y no financieras	-												
465	Transferencias a fideicomisos públicos de entidades paraestatales empresariales y no financieras	-												
466	Transferencias a fideicomisos de instituciones públicas financieras	-												
4700	TRANSFERENCIAS A LA SEGURIDAD SOCIAL	-	-	-	-	-	-	-	-	-	-	-	-	-
471	Transferencias por obligación de ley	-												
4800	DONATIVOS	-	-	-	-	-	-	-	-	-	-	-	-	-
481	Donativos a instituciones sin fines de lucro	-												
482	Donativos a entidades federativas	-												
483	Donativos a fideicomisos privados	-												
484	Donativos a fideicomisos estatales	-												
485	Donativos internacionales	-												
4900	TRANSFERENCIAS AL EXTERIOR	-	-	-	-	-	-	-	-	-	-	-	-	-
491	Transferencias para gobiernos extranjeros	-												
492	Transferencias para organismos internacionales	-												
493	Transferencias para el sector privado externo	-												
5000	BIENES MUEBLES, INMUEBLES E INTANGIBLES	35,770	-	14,500	-	-	5,885	2,000	11,924	-	-	1,461	-	-
5100	MOBILIARIO Y EQUIPO DE ADMINISTRACIÓN	35,770	-	14,500	-	-	5,885	2,000	11,924	-	-	1,461	-	-
511	Muebles de oficina y estantería	5,961		2,500				2,000				1,461		
512	Muebles, excepto de oficina y estantería	-												
513	Bienes artísticos, culturales y científicos	-												
514	Objetos de valor	-												
515	Equipo de cómputo de tecnologías de la información	17,885		12,000			5,885							

Presupuesto de Egresos por Clasificación por Objeto del Gasto - 2014

OPD ADMINISTRACION DE ESTACIONOMETROS PARA LA ASISTENCIA SOCIAL DEL MUNICIPIO DE ZAPOTLAN EL GRANDE, JALISCO.

COG	DESCRIPCIÓN	ANUAL	ENERO	FEBRERO	MARZO	ABRIL	MAYO	JUNIO	JULIO	AGOSTO	SEPTIEMBRE	OCTUBRE	NOVIEMBRE	DICIEMBRE
519	Otros mobiliarios y equipos de administración	11,924							11,924					
5200	MOBILIARIO Y EQUIPO EDUCACIONAL Y RECREATIVO	-	-	-	-	-	-	-	-	-	-	-	-	-
521	Equipos y aparatos audiovisuales	-												
522	Aparatos deportivos	-												
523	Cámaras fotográficas y de video	-												
529	Otro mobiliario y equipo educacional y recreativo	-												
5300	EQUIPO E INSTRUMENTAL MÉDICO Y DE LABORATORIO	-	-	-	-	-	-	-	-	-	-	-	-	-
531	Equipo médico y de laboratorio	-												
532	Instrumental médico y de laboratorio	-												
5400	VEHÍCULOS Y EQUIPO DE TRANSPORTE	-	-	-	-	-	-	-	-	-	-	-	-	-
541	Vehículos y equipo de transporte	-												
542	Carrocerías y remolques	-												
543	Equipo aeroespacial	-												
544	Equipo ferroviario	-												
545	Embarcaciones	-												
549	Otros equipo de transporte	-												
5500	EQUIPO DE DEFENSA Y SEGURIDAD	-	-	-	-	-	-	-	-	-	-	-	-	-
551	Equipo de defensa y seguridad	-												
5600	MAQUINARIA, OTROS EQUIPOS Y HERRAMIENTAS	-	-	-	-	-	-	-	-	-	-	-	-	-
561	Maquinaria y equipo agropecuario	-												
562	Maquinaria y equipo industrial	-												
563	Maquinaria y equipo de construcción	-												
564	Sistemas de aire acondicionado, calefacción y de refrigeración industrial y comercial	-												
565	Equipo de comunicación y telecomunicación	-												
566	Equipo de generación eléctrica, aparatos y accesorios eléctricos	-												
567	Herramientas y máquinas-herramienta	-												
569	Otros equipos	-												
5700	ACTIVOS BIOLÓGICOS	-	-	-	-	-	-	-	-	-	-	-	-	-
571	Bovinos	-												
572	Porcinos	-												
573	Aves	-												
574	Ovinos y caprinos	-												

Presupuesto de Egresos por Clasificación por Objeto del Gasto - 2014

OPD ADMINISTRACION DE ESTACIONOMETROS PARA LA ASISTENCIA SOCIAL DEL MUNICIPIO DE ZAPOTLAN EL GRANDE, JALISCO.

COG	DESCRIPCIÓN	ANUAL	ENERO	FEBRERO	MARZO	ABRIL	MAYO	JUNIO	JULIO	AGOSTO	SEPTIEMBRE	OCTUBRE	NOVIEMBRE	DICIEMBRE
575	Peces y acuicultura	-												
576	Equinos	-												
577	Especies menores y de zoológico	-												
578	Árboles y plantas	-												
579	Otros activos biológicos	-												
5800	BIENES INMUEBLES	-	-	-	-	-	-	-	-	-	-	-	-	-
581	Terrenos	-												
582	Viviendas	-												
583	Edificios no residenciales	-												
589	Otros bienes inmuebles	-												
5900	ACTIVOS INTANGIBLES	-	-	-	-	-	-	-	-	-	-	-	-	-
591	Software	-												
592	Patentes	-												
593	Marcas	-												
594	Derechos	-												
595	Concesiones	-												
596	Franquicias	-												
597	Licencias informáticas e intelectuales	-												
598	Licencias industriales, comerciales y otras	-												
599	Otros activos intangibles	-												
6000	INVERSIÓN PÚBLICA	-	-	-	-	-	-	-	-	-	-	-	-	-
6100	OBRA PÚBLICA EN BIENES DE DOMINIO PÚBLICO	-	-	-	-	-	-	-	-	-	-	-	-	-
611	Edificación habitacional	-												
612	Edificación no habitacional	-												
613	Construcción de obras para el abastecimiento de agua, petróleo, gas, electricidad y telecomunicaciones	-												
614	División de terrenos y construcción de obras de urbanización	-												
615	Construcción de vías de comunicación	-												
616	Otras construcciones de ingeniería civil u obra pesada	-												
617	Instalaciones y equipamiento en construcciones	-												
619	Trabajo de acabados en edificaciones y otros trabajos especializados	-												
6200	OBRA PÚBLICA EN BIENES PROPIOS	-	-	-	-	-	-	-	-	-	-	-	-	-
621	Edificación habitacional	-												

Presupuesto de Egresos por Clasificación por Objeto del Gasto - 2014

OPD ADMINISTRACION DE ESTACIONOMETROS PARA LA ASISTENCIA SOCIAL DEL MUNICIPIO DE ZAPOTLAN EL GRANDE, JALISCO.

COG	DESCRIPCIÓN	ANUAL	ENERO	FEBRERO	MARZO	ABRIL	MAYO	JUNIO	JULIO	AGOSTO	SEPTIEMBRE	OCTUBRE	NOVIEMBRE	DICIEMBRE
622	Edificación no habitacional	-												
623	Construcción de obras para el abastecimiento de agua, petróleo, gas, electricidad y telecomunicaciones	-												
624	División de terrenos y construcción de obras de urbanización	-												
625	Construcción de vías de comunicación	-												
626	Otras construcciones de ingeniería civil u obra pesada	-												
627	Instalaciones y equipamiento en construcciones	-												
629	Trabajos de acabados en edificaciones y otros trabajos especializados	-												
6300	PROYECTOS PRODUCTIVOS Y ACCIONES DE FOMENTO	-	-	-	-	-	-	-	-	-	-	-	-	-
631	Estudios, formulación y evaluación de proyectos productivos no incluidos en conceptos anteriores de este capítulo	-												
632	Ejecución de proyectos productivos no incluidos en conceptos anteriores de este capítulo	-												
7000	INVERSIONES FINANCIERAS Y OTRAS PROVISIONES	-	-	-	-	-	-	-	-	-	-	-	-	-
7100	INVERSIONES PARA EL FOMENTO DE ACTIVIDADES PRODUCTIVAS	-	-	-	-	-	-	-	-	-	-	-	-	-
711	Créditos otorgados por entidades federativas y municipios al sector social y privado para el fomento de actividades productivas	-												
712	Créditos otorgados por las entidades federativas a municipios para el fomento de actividades productivas	-												
7200	ACCIONES Y PARTICIPACIONES DE CAPITAL	-	-	-	-	-	-	-	-	-	-	-	-	-
721	Acciones y participaciones de capital en entidades paraestatales no empresariales y no financieras con fines de política económica	-												
722	Acciones y participaciones de capital en entidades paraestatales empresariales y no financieras con fines de política económica	-												
723	Acciones y participaciones de capital en instituciones paraestatales públicas financieras con fines de política económica	-												
724	Acciones y participaciones de capital en el sector privado con fines de política económica	-												
725	Acciones y participaciones de capital en organismos internacionales con fines de política económica	-												
726	Acciones y participaciones de capital en el sector externo con fines de política económica	-												
727	Acciones y participaciones de capital en el sector público con fines de gestión de la liquidez	-												
728	Acciones y participaciones de capital en el sector privado con fines de gestión de liquidez	-												
729	Acciones y participaciones de capital en el sector externo con fines de gestión de liquidez	-												
7300	COMPRA DE TÍTULOS Y VALORES	-	-	-	-	-	-	-	-	-	-	-	-	-
731	Bonos	-												
732	Valores representativos de deuda adquiridos con fines de política económica	-												

Presupuesto de Egresos por Clasificación por Objeto del Gasto - 2014

OPD ADMINISTRACION DE ESTACIONOMETROS PARA LA ASISTENCIA SOCIAL DEL MUNICIPIO DE ZAPOTLAN EL GRANDE, JALISCO.

COG	DESCRIPCIÓN	ANUAL	ENERO	FEBRERO	MARZO	ABRIL	MAYO	JUNIO	JULIO	AGOSTO	SEPTIEMBRE	OCTUBRE	NOVIEMBRE	DICIEMBRE
733	Valores representativos de deuda adquiridos con fines de gestión de liquidez	-												
734	Obligaciones negociables adquiridas con fines de política económica	-												
735	Obligaciones negociables adquiridas con fines de gestión de liquidez	-												
739	Otros valores	-												
7400	CONCESIÓN DE PRÉSTAMOS	-	-	-	-	-	-	-	-	-	-	-	-	-
741	Concesión de préstamos a entidades paraestatales no empresariales y no financieras con fines de política económica	-												
742	Concesión de préstamos a entidades paraestatales empresariales y no financieras con fines de política económica	-												
743	Concesión de préstamos a instituciones paraestatales públicas financieras con fines de política económica	-												
744	Concesión de préstamos a entidades federativas y municipios con fines de política económica	-												
745	Concesión de préstamos al sector privado con fines de política económica	-												
746	Concesión de préstamos al sector externo con fines de política económica	-												
747	Concesión de préstamos al sector público con fines de gestión de liquidez	-												
748	Concesión de préstamos al sector privado con fines de gestión de liquidez	-												
749	Concesión de préstamos al sector externo con fines de gestión de liquidez	-												
7500	INVERSIONES EN FIDEICOMISOS, MANDATOS Y OTROS ANÁLOGOS	-	-	-	-	-	-	-	-	-	-	-	-	-
751	Inversiones en fideicomisos del Poder Ejecutivo	-												
752	Inversiones en fideicomisos del Poder Legislativo	-												
753	Inversiones en fideicomisos del Poder Judicial	-												
754	Inversiones en fideicomisos públicos no empresariales y no financieros	-												
755	Inversiones en fideicomisos públicos empresariales y no financieros	-												
756	Inversiones en fideicomisos públicos financieros	-												
757	Inversiones en fideicomisos de entidades federativas	-												
758	Inversiones en fideicomisos de municipios	-												
759	Fideicomisos de empresas privadas y particulares	-												
7600	OTRAS INVERSIONES FINANCIERAS	-	-	-	-	-	-	-	-	-	-	-	-	-
761	Depósitos a largo plazo en moneda nacional	-												
762	Depósitos a largo plazo en moneda extranjera	-												
7900	PROVISIONES PARA CONTINGENCIAS Y OTRAS EROGACIONES ESPECIALES	-	-	-	-	-	-	-	-	-	-	-	-	-
791	Contingencias por fenómenos naturales	-												

Presupuesto de Egresos por Clasificación por Objeto del Gasto - 2014

OPD ADMINISTRACION DE ESTACIONOMETROS PARA LA ASISTENCIA SOCIAL DEL MUNICIPIO DE ZAPOTLAN EL GRANDE, JALISCO.

COG	DESCRIPCIÓN	ANUAL	ENERO	FEBRERO	MARZO	ABRIL	MAYO	JUNIO	JULIO	AGOSTO	SEPTIEMBRE	OCTUBRE	NOVIEMBRE	DICIEMBRE
792	Contingencias socioeconómicas	-												
799	Otras erogaciones especiales	-												
8000	PARTICIPACIONES Y APORTACIONES	-	-	-	-	-	-	-	-	-	-	-	-	-
8100	PARTICIPACIONES	-	-	-	-	-	-	-	-	-	-	-	-	-
811	Fondo general de participaciones	-												
812	Fondo de fomento municipal	-												
813	Participaciones de las entidades federativas a los municipios	-												
814	Otros conceptos participables de la Federación a entidades federativas	-												
815	Otros conceptos participables de la Federación a municipios	-												
816	Convenios de colaboración administrativa	-												
8300	APORTACIONES	-	-	-	-	-	-	-	-	-	-	-	-	-
831	Aportaciones de la Federación a las entidades federativas	-												
832	Aportaciones de la Federación a municipios	-												
833	Aportaciones de las entidades federativas a los municipios	-												
834	Aportaciones previstas en leyes y decretos al sistema de protección social	-												
835	Aportaciones previstas en leyes y decretos compensatorias a entidades federativas y municipios	-												
8500	CONVENIOS	-	-	-	-	-	-	-	-	-	-	-	-	-
851	Convenios de reasignación	-												
852	Convenios de descentralización	-												
853	Otros convenios	-												
9000	DEUDA PÚBLICA	-	-	-	-	-	-	-	-	-	-	-	-	-
9100	AMORTIZACIÓN DE LA DEUDA PÚBLICA	-	-	-	-	-	-	-	-	-	-	-	-	-
911	Amortización de la deuda interna con instituciones de crédito	-												
912	Amortización de la deuda interna por emisión de títulos y valores	-												
913	Amortización de arrendamientos financieros nacionales	-												
914	Amortización de la deuda externa con instituciones de crédito	-												
915	Amortización de deuda externa con organismos financieros internacionales	-												
916	Amortización de la deuda bilateral	-												
917	Amortización de la deuda externa por emisión de títulos y valores	-												
918	Amortización de arrendamientos financieros internacionales	-												

Presupuesto de Egresos por Clasificación por Objeto del Gasto - 2014

OPD ADMINISTRACION DE ESTACIONOMETROS PARA LA ASISTENCIA SOCIAL DEL MUNICIPIO DE ZAPOTLAN EL GRANDE, JALISCO.

COG	DESCRIPCIÓN	ANUAL	ENERO	FEBRERO	MARZO	ABRIL	MAYO	JUNIO	JULIO	AGOSTO	SEPTIEMBRE	OCTUBRE	NOVIEMBRE	DICIEMBRE
9200	INTERESES DE LA DEUDA PÚBLICA	-	-	-	-	-	-	-	-	-	-	-	-	-
921	Intereses de la deuda interna con instituciones de crédito	-												
922	Intereses derivados de la colocación de títulos y valores	-												
923	Intereses por arrendamientos financieros nacionales	-												
924	Intereses de la deuda externa con instituciones de crédito	-												
925	Intereses de la deuda con organismos financieros internacionales	-												
926	Intereses de la deuda bilateral	-												
927	Intereses derivados de la colocación de títulos y valores en el exterior	-												
928	Intereses por arrendamientos financieros internacionales	-												
9300	COMISIONES DE LA DEUDA PÚBLICA	-	-	-	-	-	-	-	-	-	-	-	-	-
931	Comisiones de la deuda pública interna	-												
932	Comisiones de la deuda pública externa	-												
9400	GASTOS DE LA DEUDA PÚBLICA	-	-	-	-	-	-	-	-	-	-	-	-	-
941	Gastos de la deuda pública interna	-												
942	Gastos de la deuda pública externa	-												
9500	COSTO POR COBERTURAS	-	-	-	-	-	-	-	-	-	-	-	-	-
951	Costos por coberturas	-												
9600	APOYOS FINANCIEROS	-	-	-	-	-	-	-	-	-	-	-	-	-
961	Apoyos a intermediarios financieros	-												
962	Apoyos a ahorradores y deudores del Sistema Financiero Nacional	-												
9900	ADEUDOS DE EJERCICIOS FISCALES ANTERIORES (ADEFAS)	-	-	-	-	-	-	-	-	-	-	-	-	-
991	ADEFAS	-												
TOTAL DE EGRESOS		6,828,095	579,693	550,825	499,389	655,145	830,667	579,335	505,964	489,227	525,921	570,307	578,138	463,484

Presupuesto de Egresos por Clasificación por Objeto del Gasto - 2014

OPD ADMINISTRACION DE ESTACIONOMETROS PARA LA ASISTENCIA SOCIAL DEL MUNICIPIO DE ZAPOTLAN EL GRANDE, JALISCO.

COG/FF	DESCRIPCIÓN	INGRESOS PROPIOS	RECURSOS FEDERALES				RECURSOS ESTATALES		FINANCIAMIENTOS INTERNOS	OTROS RECURSOS	TOTAL ANUAL
			APORTACIONES DEL FONDO INFRAESTRUC.	APORTACIONES DEL FONDO FORTALECIM.	PARTICIPACIONES FEDERALES	CONVENIOS	PARTICIPACIONES ESTATALES	CONVENIOS			
1000	SERVICIOS PERSONALES	2,468,742	-	-	-	-	-	-	-	-	2,468,742
1100	REMUNERACIONES AL PERSONAL DE CARÁCTER PERMANENTE	1,344,673	-	-	-	-	-	-	-	-	1,344,673
111	Dietas										-
112	Haberes										-
113	Sueldos base al personal permanente	1,344,673									1,344,673
114	Remuneraciones por adscripción laboral en el extranjero										-
1200	REMUNERACIONES AL PERSONAL DE CARÁCTER TRANSITORIO	60,667	-	-	-	-	-	-	-	-	60,667
121	Honorarios asimilables a salarios	29,450									29,450
122	Sueldos base al personal eventual	31,217									31,217
123	Retribuciones por servicios de carácter social										-
124	Retribución a los representantes de los trabajadores y de los patrones en la Junta de Conciliación y Arbitraje										-
1300	REMUNERACIONES ADICIONALES Y ESPECIALES	265,436	-	-	-	-	-	-	-	-	265,436
131	Primas por años de servicios efectivos prestados										-
132	Primas de vacaciones, dominical y gratificación de fin de año	205,436									205,436
133	Horas extraordinarias										-
134	Compensaciones	60,000									60,000
135	Sobrehaberes										-
136	Asignaciones de técnico, de mando, por comisión, de vuelo y de técnico especial										-
137	Honorarios especiales										-
138	Participaciones por vigilancia en el cumplimiento de la leyes y custodia de valores										-
1400	SEGURIDAD SOCIAL	105,479	-	-	-	-	-	-	-	-	105,479
141	Aportaciones de seguridad social	84,776									84,776
142	Aportaciones a fondos de vivienda										-
143	Aportaciones al sistema para el retiro										-
144	Aportaciones para seguros	20,703									20,703
1500	OTRAS PRESTACIONES SOCIALES Y ECONÓMICAS	672,927	-	-	-	-	-	-	-	-	672,927
151	Cuotas para el fondo de ahorro y fondo de trabajo	67,234									67,234
152	Indemnizaciones	200,000									200,000
153	Prestaciones y haberes de retiro	200,558									200,558
154	Prestaciones contractuales										-

Presupuesto de Egresos por Clasificación por Objeto del Gasto - 2014

OPD ADMINISTRACION DE ESTACIONOMETROS PARA LA ASISTENCIA SOCIAL DEL MUNICIPIO DE ZAPOTLAN EL GRANDE, JALISCO.

COG/FF	DESCRIPCIÓN	INGRESOS PROPIOS	RECURSOS FEDERALES				RECURSOS ESTATALES		FINANCIAMIENTOS INTERNOS	OTROS RECURSOS	TOTAL ANUAL
			APORTACIONES DEL FONDO INFRAESTRUC.	APORTACIONES DEL FONDO FORTALECIM.	PARTICIPACIONES FEDERALES	CONVENIOS	PARTICIPACIONES ESTATALES	CONVENIOS			
155	Apoyos a la capacitación de los servidores públicos									-	
159	Otras prestaciones sociales y económicas	205,135								205,135	
1600	PREVISIONES	-	-	-	-	-	-	-	-	-	
161	Previsiones de carácter laboral, económica y de seguridad social									-	
1700	PAGO DE ESTÍMULOS A SERVIDORES PÚBLICOS	19,560	-	-	-	-	-	-	-	19,560	
171	Estímulos	19,560								19,560	
172	Recompensas									-	
2000	MATERIALES Y SUMINISTROS	352,576	-	-	-	-	-	-	-	352,576	
2100	MATERIALES DE ADMINISTRACIÓN, EMISIÓN DE DOCUMENTOS Y ARTÍCULOS OFICIALES	98,644	-	-	-	-	-	-	-	98,644	
211	Materiales, útiles y equipos menores de oficina	85,000								85,000	
212	Materiales y útiles de impresión y reproducción									-	
213	Material estadístico y geográfico									-	
214	Materiales, útiles y equipos menores de tecnologías de la información y comunicaciones									-	
215	Material impreso e información digital	1,720								1,720	
216	Material de limpieza	11,924								11,924	
217	Materiales y útiles de enseñanza									-	
218	Materiales para el registro e identificación de bienes y personas									-	
2200	ALIMENTOS Y UTENSILIOS	41,732	-	-	-	-	-	-	-	41,732	
221	Productos alimenticios para personas	41,732								41,732	
222	Productos alimenticios para animales									-	
223	Utensilios para el servicio de alimentación									-	
2300	MATERIAS PRIMAS Y MATERIALES DE PRODUCCIÓN Y COMERCIALIZACIÓN	-	-	-	-	-	-	-	-	-	
231	Productos alimenticios, agropecuarios y forestales adquiridos como materia prima									-	
232	Insumos textiles adquiridos como materia prima									-	
233	Productos de papel, cartón e impresos adquiridos como materia prima									-	
234	Combustibles, lubricantes, aditivos, carbón y sus derivados adquiridos como materia prima									-	
235	Productos químicos, farmacéuticos y de laboratorio adquiridos como materia prima									-	
236	Productos metálicos y a base de minerales no metálicos adquiridos como materia prima									-	
237	Productos de cuero, piel, plástico y hule adquiridos como materia prima									-	

Presupuesto de Egresos por Clasificación por Objeto del Gasto - 2014

OPD ADMINISTRACION DE ESTACIONOMETROS PARA LA ASISTENCIA SOCIAL DEL MUNICIPIO DE ZAPOTLAN EL GRANDE, JALISCO.

COG/FF	DESCRIPCIÓN	INGRESOS PROPIOS	RECURSOS FEDERALES				RECURSOS ESTATALES		FINANCIAMIENTOS INTERNOS	OTROS RECURSOS	TOTAL ANUAL
			APORTACIONES DEL FONDO INFRAESTRUC.	APORTACIONES DEL FONDO FORTALECIM.	PARTICIPACIONES FEDERALES	CONVENIOS	PARTICIPACIONES ESTATALES	CONVENIOS			
238	Mercancías adquiridas para su comercialización										-
239	Otros productos adquiridos como materia prima										-
2400	MATERIALES Y ARTÍCULOS DE CONSTRUCCIÓN Y DE REPARACIÓN	-	-	-	-	-	-	-	-	-	-
241	Productos minerales no metálicos										-
242	Cemento y productos de concreto										-
243	Cal, yeso y productos de yeso										-
244	Madera y productos de madera										-
245	Vidrio y productos de vidrio										-
246	Material eléctrico y electrónico										-
247	Artículos metálicos para la construcción										-
248	Materiales complementarios										-
249	Otros materiales y artículos de construcción y reparación										-
2500	PRODUCTOS QUÍMICOS, FARMACÉUTICOS Y DE LABORATORIO	31,200	-	-	-	-	-	-	-	-	31,200
251	Productos químicos básicos										-
252	Fertilizantes, pesticidas y otros agroquímicos										-
253	Medicinas y productos farmacéuticos	15,600									15,600
254	Materiales, accesorios y suministros médicos	15,600									15,600
255	Materiales, accesorios y suministros de laboratorio										-
256	Fibras sintéticas, hules plásticos y derivados										-
259	Otros productos químicos										-
2600	COMBUSTIBLES, LUBRICANTES Y ADITIVOS	27,500	-	-	-	-	-	-	-	-	27,500
261	Combustibles, lubricantes y aditivos	27,500									27,500
262	Carbón y sus derivados										-
2700	VESTUARIO, BLANCOS, PRENDAS DE PROTECCIÓN Y ARTÍCULOS DEPORTIVOS	45,000	-	-	-	-	-	-	-	-	45,000
271	Vestuario y uniformes	45,000									45,000
272	Prendas de seguridad y protección personal										-
273	Artículos deportivos										-
274	Productos textiles										-
275	Blancos y otros productos textiles, excepto prendas de vestir										-
2800	MATERIALES Y SUMINISTROS PARA SEGURIDAD	-	-	-	-	-	-	-	-	-	-
281	Sustancias y materiales explosivos										-

Presupuesto de Egresos por Clasificación por Objeto del Gasto - 2014

OPD ADMINISTRACION DE ESTACIONOMETROS PARA LA ASISTENCIA SOCIAL DEL MUNICIPIO DE ZAPOTLAN EL GRANDE, JALISCO.

COG/FF	DESCRIPCIÓN	INGRESOS PROPIOS	RECURSOS FEDERALES				RECURSOS ESTATALES		FINANCIAMIENTOS INTERNOS	OTROS RECURSOS	TOTAL ANUAL
			APORTACIONES DEL FONDO INFRAESTRUC.	APORTACIONES DEL FONDO FORTALECIM.	PARTICIPACIONES FEDERALES	CONVENIOS	PARTICIPACIONES ESTATALES	CONVENIOS			
282	Materiales de seguridad pública									-	
283	Prendas de protección para seguridad pública y nacional									-	
2900	HERRAMIENTAS, REFACCIONES Y ACCESORIOS MENORES	108,500	-	-	-	-	-	-	-	108,500	
291	Herramientas menores	20,800								20,800	
292	Refacciones y accesorios menores de edificios									-	
293	Refacciones y accesorios menores de mobiliario y equipo de administración, educacional y recreativo									-	
294	Refacciones y accesorios menores de equipo de cómputo y tecnologías de la información									-	
295	Refacciones y accesorios menores de equipo e instrumental médico y de laboratorio									-	
296	Refacciones y accesorios menores de equipo de transporte	5,962								5,962	
297	Refacciones y accesorios menores de equipo de defensa y seguridad									-	
298	Refacciones y accesorios menores de maquinaria y otros equipos	81,738								81,738	
299	Refacciones y accesorios menores otros bienes muebles									-	
3000	SERVICIOS GENERALES	579,070	-	-	-	-	-	-	-	579,070	
3100	SERVICIOS BÁSICOS	51,670	-	-	-	-	-	-	-	51,670	
311	Energía eléctrica	12,639								12,639	
312	Gas									-	
313	Agua	3,010								3,010	
314	Telefonía tradicional	25,278								25,278	
315	Telefonía celular	10,743								10,743	
316	Servicios de telecomunicaciones y satélites									-	
317	Servicios de acceso de Internet, redes y procesamiento de información									-	
318	Servicios postales y telegráficos									-	
319	Servicios integrales y otros servicios									-	
3200	SERVICIOS DE ARRENDAMIENTO	79,043	-	-	-	-	-	-	-	79,043	
321	Arrendamiento de terrenos									-	
322	Arrendamiento de edificios	79,043								79,043	
323	Arrendamiento de mobiliario y equipo de administración, educacional y recreativo									-	
324	Arrendamiento de equipo e instrumental médico y de laboratorio									-	
325	Arrendamiento de equipo de transporte									-	

Presupuesto de Egresos por Clasificación por Objeto del Gasto - 2014

OPD ADMINISTRACION DE ESTACIONOMETROS PARA LA ASISTENCIA SOCIAL DEL MUNICIPIO DE ZAPOTLAN EL GRANDE, JALISCO.

COG/FF	DESCRIPCIÓN	INGRESOS PROPIOS	RECURSOS FEDERALES				RECURSOS ESTATALES		FINANCIAMIENTOS INTERNOS	OTROS RECURSOS	TOTAL ANUAL
			APORTACIONES DEL FONDO INFRAESTRUC.	APORTACIONES DEL FONDO FORTALECIM.	PARTICIPACIONES FEDERALES	CONVENIOS	PARTICIPACIONES ESTATALES	CONVENIOS			
326	Arrendamiento de maquinaria, otros equipos y herramientas									-	
327	Arrendamiento de activos intangibles									-	
328	Arrendamiento financiero									-	
329	Otros arrendamientos									-	
3300	SERVICIOS PROFESIONALES, CIENTÍFICOS, TÉCNICOS Y OTROS SERVICIOS	23,847	-	-	-	-	-	-	-	23,847	
331	Servicios legales, de contabilidad, auditoría y relacionados	23,847								23,847	
332	Servicios de diseño, arquitectura, ingeniería y actividades relacionadas									-	
333	Servicios de consultoría administrativa, procesos, técnica y en tecnologías de la información									-	
334	Servicios de capacitación									-	
335	Servicios de investigación científica y desarrollo									-	
336	Servicios de apoyo administrativo, traducción, fotocopiado e impresión									-	
337	Servicios de protección y seguridad									-	
338	Servicios de vigilancia									-	
339	Servicios profesionales, científicos y técnicos integrales									-	
3400	SERVICIOS FINANCIEROS, BANCARIOS Y COMERCIALES	217,885	-	-	-	-	-	-	-	217,885	
341	Servicios financieros y bancarios	17,885								17,885	
342	Servicios de cobranza, investigación crediticia y similar	200,000								200,000	
343	Servicios de recaudación, traslado y custodia de valores									-	
344	Seguros de responsabilidad patrimonial y fianzas									-	
345	Seguro de bienes patrimoniales									-	
346	Almacenaje, envase y embalaje									-	
347	Fletes y maniobras									-	
348	Comisiones por ventas									-	
349	Servicios financieros, bancarios y comerciales integrales									-	
3500	SERVICIOS DE INSTALACIÓN, REPARACIÓN, MANTENIMIENTO Y CONSERVACIÓN	137,360	-	-	-	-	-	-	-	137,360	
351	Conservación y mantenimiento menor de inmuebles	11,924								11,924	
352	Instalación, reparación y mantenimiento de mobiliario y equipo de administración, educacional y recreativo	23,847								23,847	
353	Instalación, reparación y mantenimiento de equipo de cómputo y tecnología de la información									-	
354	Instalación, reparación y mantenimiento de equipo e instrumental médico y de laboratorio									-	
355	Reparación y mantenimiento de equipo de transporte	6,200								6,200	

Presupuesto de Egresos por Clasificación por Objeto del Gasto - 2014

OPD ADMINISTRACION DE ESTACIONOMETROS PARA LA ASISTENCIA SOCIAL DEL MUNICIPIO DE ZAPOTLAN EL GRANDE, JALISCO.

COG/FF	DESCRIPCIÓN	INGRESOS PROPIOS	RECURSOS FEDERALES				RECURSOS ESTATALES		FINANCIAMIENTOS INTERNOS	OTROS RECURSOS	TOTAL ANUAL
			APORTACIONES DEL FONDO INFRAESTRUC.	APORTACIONES DEL FONDO FORTALECIM.	PARTICIPACIONES FEDERALES	CONVENIOS	PARTICIPACIONES ESTATALES	CONVENIOS			
356	Reparación y mantenimiento de equipo de defensa y seguridad									-	
357	Instalación, reparación y mantenimiento de maquinaria, otros equipos y herramienta	95,389								95,389	
358	Servicios de limpieza y manejo de desechos									-	
359	Servicios de jardinería y fumigación									-	
3600	SERVICIOS DE COMUNICACIÓN SOCIAL Y PUBLICIDAD	-	-	-	-	-	-	-	-	-	
361	Difusión por radio, televisión y otros medios de mensajes sobre programas y actividades gubernamentales									-	
362	Difusión por radio, televisión y otros medios de mensajes comerciales para promover la venta de bienes o servicios									-	
363	Servicios de creatividad, preproducción y producción de publicidad, excepto Internet									-	
364	Servicios de revelado de fotografías									-	
365	Servicios de la industria fílmica, del sonido y del video									-	
366	Servicio de creación y difusión de contenido exclusivamente a través de Internet									-	
369	Otros servicios de información									-	
3700	SERVICIOS DE TRASLADO Y VIÁTICOS	31,000	-	-	-	-	-	-	-	31,000	
371	Pasajes aéreos									-	
372	Pasajes terrestres									-	
373	Pasajes marítimos, lacustres y fluviales									-	
374	Autotransporte									-	
375	Viáticos en el país	31,000								31,000	
376	Viáticos en el extranjero									-	
377	Gastos de instalación y traslado de menaje									-	
378	Servicios integrales de traslado y viáticos									-	
379	Otros servicios de traslado y hospedaje									-	
3800	SERVICIOS OFICIALES	-	-	-	-	-	-	-	-	-	
381	Gastos de ceremonial									-	
382	Gastos de orden social y cultural									-	
383	Congresos y convenciones									-	
384	Exposiciones									-	
385	Gastos de representación									-	
3900	OTROS SERVICIOS GENERALES	38,265	-	-	-	-	-	-	-	38,265	
391	Servicios funerarios y de cementerios									-	

Presupuesto de Egresos por Clasificación por Objeto del Gasto - 2014

OPD ADMINISTRACION DE ESTACIONOMETROS PARA LA ASISTENCIA SOCIAL DEL MUNICIPIO DE ZAPOTLAN EL GRANDE, JALISCO.

COG/FF	DESCRIPCIÓN	INGRESOS PROPIOS	RECURSOS FEDERALES				RECURSOS ESTATALES		FINANCIAMIENTOS INTERNOS	OTROS RECURSOS	TOTAL ANUAL
			APORTACIONES DEL FONDO INFRAESTRUC.	APORTACIONES DEL FONDO FORTALECIM.	PARTICIPACIONES FEDERALES	CONVENIOS	PARTICIPACIONES ESTATALES	CONVENIOS			
392	Impuestos y derechos									-	
393	Impuestos y derechos de importación									-	
394	Sentencias y resoluciones por autoridad competente									-	
395	Penas, multas, accesorios y actualizaciones									-	
396	Otros gastos por responsabilidades									-	
397	Utilidades									-	
398	Impuesto sobre nómina y otros que se deriven de una relación laboral									-	
399	Otros servicios generales	38,265								38,265	
4000	TRANSFERENCIAS, ASIGNACIONES, SUBSIDIOS Y OTRAS AYUDAS	3,391,937	-	-	-	-	-	-	-	3,391,937	
4100	TRANSFERENCIAS INTERNAS Y ASIGNACIONES AL SECTOR PÚBLICO	-	-	-	-	-	-	-	-	-	
411	Asignaciones presupuestarias al Poder Ejecutivo									-	
412	Asignaciones presupuestarias al Poder Legislativo									-	
413	Asignaciones presupuestarias al Poder Judicial									-	
414	Asignaciones presupuestarias a Órganos Autónomos									-	
415	Transferencias internas otorgadas a entidades paraestatales no empresariales y no financieras									-	
416	Transferencias internas otorgadas a entidades paraestatales empresariales y no financieras									-	
417	Transferencias internas otorgadas a fideicomisos públicos empresariales y no financieros									-	
418	Transferencias internas otorgadas a instituciones paraestatales públicas financieras									-	
419	Transferencias internas otorgadas a fideicomisos públicos financieros									-	
4200	TRANSFERENCIAS AL RESTO DEL SECTOR PÚBLICO	-	-	-	-	-	-	-	-	-	
421	Transferencias otorgadas a entidades paraestatales no empresariales y no financieras									-	
422	Transferencias otorgadas para entidades paraestatales empresariales y no financieras									-	
423	Transferencias otorgadas para instituciones paraestatales públicas financieras									-	
424	Transferencias otorgadas a entidades federativas y municipios									-	
425	Transferencias a fideicomisos de entidades federativas y municipios									-	
4300	SUBSIDIOS Y SUBVENCIONES	-	-	-	-	-	-	-	-	-	
431	Subsidios a la producción									-	
432	Subsidios a la distribución									-	
433	Subsidios a la inversión									-	

Presupuesto de Egresos por Clasificación por Objeto del Gasto - 2014

OPD ADMINISTRACION DE ESTACIONOMETROS PARA LA ASISTENCIA SOCIAL DEL MUNICIPIO DE ZAPOTLAN EL GRANDE, JALISCO.

COG/FF	DESCRIPCIÓN	INGRESOS PROPIOS	RECURSOS FEDERALES				RECURSOS ESTATALES		FINANCIAMIENTOS INTERNOS	OTROS RECURSOS	TOTAL ANUAL
			APORTACIONES DEL FONDO INFRAESTRUC.	APORTACIONES DEL FONDO FORTALECIM.	PARTICIPACIONES FEDERALES	CONVENIOS	PARTICIPACIONES ESTATALES	CONVENIOS			
434	Subsidios a la prestación de servicios públicos									-	
435	Subsidios para cubrir diferenciales de tasas de interés									-	
436	Subsidios a la vivienda									-	
437	Subvenciones al consumo									-	
438	Subsidios a entidades federativas y municipios									-	
439	Otros subsidios									-	
4400	AYUDAS SOCIALES	3,391,937	-	-	-	-	-	-	-	3,391,937	
441	Ayudas sociales a personas	264,000								264,000	
442	Becas y otras ayudas para programas de capacitación									-	
443	Ayudas sociales a instituciones de enseñanza									-	
444	Ayudas sociales a actividades científicas o académicas									-	
445	Ayudas sociales a instituciones sin fines de lucro	3,127,937								3,127,937	
446	Ayudas sociales a cooperativas									-	
447	Ayudas sociales a entidades de interés público									-	
448	Ayudas por desastres naturales y otros siniestros									-	
4500	PENSIONES Y JUBILACIONES	-	-	-	-	-	-	-	-	-	
451	Pensiones									-	
452	Jubilaciones									-	
459	Otras pensiones y jubilaciones									-	
4600	TRANSFERENCIAS A FIDEICOMISOS, MANDATOS Y OTROS ANÁLOGOS	-	-	-	-	-	-	-	-	-	
461	Transferencias a fideicomisos del Poder Ejecutivo									-	
462	Transferencias a fideicomisos del Poder Legislativo									-	
463	Transferencias a fideicomisos del Poder Judicial									-	
464	Transferencias a fideicomisos públicos de entidades paraestatales no empresariales y no financieras									-	
465	Transferencias a fideicomisos públicos de entidades paraestatales empresariales y no financieras									-	
466	Transferencias a fideicomisos de instituciones públicas financieras									-	
4700	TRANSFERENCIAS A LA SEGURIDAD SOCIAL	-	-	-	-	-	-	-	-	-	
471	Transferencias por obligación de ley									-	
4800	DONATIVOS	-	-	-	-	-	-	-	-	-	
481	Donativos a instituciones sin fines de lucro									-	

Presupuesto de Egresos por Clasificación por Objeto del Gasto - 2014

OPD ADMINISTRACION DE ESTACIONOMETROS PARA LA ASISTENCIA SOCIAL DEL MUNICIPIO DE ZAPOTLAN EL GRANDE, JALISCO.

COG/FF	DESCRIPCIÓN	INGRESOS PROPIOS	RECURSOS FEDERALES				RECURSOS ESTATALES		FINANCIAMIENTOS INTERNOS	OTROS RECURSOS	TOTAL ANUAL
			APORTACIONES DEL FONDO INFRAESTRUC.	APORTACIONES DEL FONDO FORTALECIM.	PARTICIPACIONES FEDERALES	CONVENIOS	PARTICIPACIONES ESTATALES	CONVENIOS			
482	Donativos a entidades federativas									-	
483	Donativos a fideicomisos privados									-	
484	Donativos a fideicomisos estatales									-	
485	Donativos internacionales									-	
4900	TRANSFERENCIAS AL EXTERIOR	-	-			-	-	-	-	-	
491	Transferencias para gobiernos extranjeros									-	
492	Transferencias para organismos internacionales									-	
493	Transferencias para el sector privado externo									-	
5000	BIENES MUEBLES, INMUEBLES E INTANGIBLES	35,770	-	-	-	-	-	-	-	35,770	
5100	MOBILIARIO Y EQUIPO DE ADMINISTRACIÓN	35,770	-	-	-	-	-	-	-	35,770	
511	Muebles de oficina y estantería	5,961								5,961	
512	Muebles, excepto de oficina y estantería									-	
513	Bienes artísticos, culturales y científicos									-	
514	Objetos de valor									-	
515	Equipo de cómputo de tecnologías de la información	17,885								17,885	
519	Otros mobiliarios y equipos de administración	11,924								11,924	
5200	MOBILIARIO Y EQUIPO EDUCACIONAL Y RECREATIVO	-	-	-	-	-	-	-	-	-	
521	Equipos y aparatos audiovisuales									-	
522	Aparatos deportivos									-	
523	Cámaras fotográficas y de video									-	
529	Otro mobiliario y equipo educacional y recreativo									-	
5300	EQUIPO E INSTRUMENTAL MÉDICO Y DE LABORATORIO	-	-	-	-	-	-	-	-	-	
531	Equipo médico y de laboratorio									-	
532	Instrumental médico y de laboratorio									-	
5400	VEHÍCULOS Y EQUIPO DE TRANSPORTE	-	-	-	-	-	-	-	-	-	
541	Vehículos y equipo de transporte									-	
542	Carrocerías y remolques									-	
543	Equipo aeroespacial									-	
544	Equipo ferroviario									-	
545	Embarcaciones									-	
549	Otros equipo de transporte									-	

Presupuesto de Egresos por Clasificación por Objeto del Gasto - 2014

OPD ADMINISTRACION DE ESTACIONOMETROS PARA LA ASISTENCIA SOCIAL DEL MUNICIPIO DE ZAPOTLAN EL GRANDE, JALISCO.

COG/FF	DESCRIPCIÓN	INGRESOS PROPIOS	RECURSOS FEDERALES				RECURSOS ESTATALES		FINANCIAMIENTOS INTERNOS	OTROS RECURSOS	TOTAL ANUAL
			APORTACIONES DEL FONDO INFRAESTRUC.	APORTACIONES DEL FONDO FORTALECIM.	PARTICIPACIONES FEDERALES	CONVENIOS	PARTICIPACIONES ESTATALES	CONVENIOS			
5500	EQUIPO DE DEFENSA Y SEGURIDAD	-	-	-	-	-	-	-	-	-	
551	Equipo de defensa y seguridad										
5600	MAQUINARIA, OTROS EQUIPOS Y HERRAMIENTAS	-	-	-	-	-	-	-	-	-	
561	Maquinaria y equipo agropecuario										
562	Maquinaria y equipo industrial										
563	Maquinaria y equipo de construcción										
564	Sistemas de aire acondicionado, calefacción y de refrigeración industrial y comercial										
565	Equipo de comunicación y telecomunicación										
566	Equipo de generación eléctrica, aparatos y accesorios eléctricos										
567	Herramientas y máquinas-herramienta										
569	Otros equipos										
5700	ACTIVOS BIOLÓGICOS	-	-	-	-	-	-	-	-	-	
571	Bovinos										
572	Porcinos										
573	Aves										
574	Ovinos y caprinos										
575	Peces y acuicultura										
576	Equinos										
577	Especies menores y de zoológico										
578	Árboles y plantas										
579	Otros activos biológicos										
5800	BIENES INMUEBLES	-	-	-	-	-	-	-	-	-	
581	Terrenos										
582	Viviendas										
583	Edificios no residenciales										
589	Otros bienes inmuebles										
5900	ACTIVOS INTANGIBLES	-	-	-	-	-	-	-	-	-	
591	Software										
592	Patentes										
593	Marcas										
594	Derechos										

Presupuesto de Egresos por Clasificación por Objeto del Gasto - 2014

OPD ADMINISTRACION DE ESTACIONOMETROS PARA LA ASISTENCIA SOCIAL DEL MUNICIPIO DE ZAPOTLAN EL GRANDE, JALISCO.

COG/FF	DESCRIPCIÓN	INGRESOS PROPIOS	RECURSOS FEDERALES				RECURSOS ESTATALES		FINANCIAMIENTOS INTERNOS	OTROS RECURSOS	TOTAL ANUAL
			APORTACIONES DEL FONDO INFRAESTRUC.	APORTACIONES DEL FONDO FORTALECIM.	PARTICIPACIONES FEDERALES	CONVENIOS	PARTICIPACIONES ESTATALES	CONVENIOS			
595	Concesiones									-	
596	Franquicias									-	
597	Licencias informáticas e intelectuales									-	
598	Licencias industriales, comerciales y otras									-	
599	Otros activos intangibles									-	
6000	INVERSIÓN PÚBLICA	-	-	-	-	-	-	-	-	-	
6100	OBRA PÚBLICA EN BIENES DE DOMINIO PÚBLICO	-	-	-	-	-	-	-	-	-	
611	Edificación habitacional									-	
612	Edificación no habitacional									-	
613	Construcción de obras para el abastecimiento de agua, petróleo, gas, electricidad y telecomunicaciones									-	
614	División de terrenos y construcción de obras de urbanización									-	
615	Construcción de vías de comunicación									-	
616	Otras construcciones de ingeniería civil u obra pesada									-	
617	Instalaciones y equipamiento en construcciones									-	
619	Trabajo de acabados en edificaciones y otros trabajos especializados									-	
6200	OBRA PÚBLICA EN BIENES PROPIOS	-	-	-	-	-	-	-	-	-	
621	Edificación habitacional									-	
622	Edificación no habitacional									-	
623	Construcción de obras para el abastecimiento de agua, petróleo, gas, electricidad y telecomunicaciones									-	
624	División de terrenos y construcción de obras de urbanización									-	
625	Construcción de vías de comunicación									-	
626	Otras construcciones de ingeniería civil u obra pesada									-	
627	Instalaciones y equipamiento en construcciones									-	
629	Trabajos de acabados en edificaciones y otros trabajos especializados									-	
6300	PROYECTOS PRODUCTIVOS Y ACCIONES DE FOMENTO	-	-	-	-	-	-	-	-	-	
631	Estudios, formulación y evaluación de proyectos productivos no incluidos en conceptos anteriores de este capítulo									-	
632	Ejecución de proyectos productivos no incluidos en conceptos anteriores de este capítulo									-	
7000	INVERSIONES FINANCIERAS Y OTRAS PROVISIONES	-	-	-	-	-	-	-	-	-	
7100	INVERSIONES PARA EL FOMENTO DE ACTIVIDADES PRODUCTIVAS	-	-	-	-	-	-	-	-	-	

Presupuesto de Egresos por Clasificación por Objeto del Gasto - 2014

OPD ADMINISTRACION DE ESTACIONOMETROS PARA LA ASISTENCIA SOCIAL DEL MUNICIPIO DE ZAPOTLAN EL GRANDE, JALISCO.

COG/FF	DESCRIPCIÓN	INGRESOS PROPIOS	RECURSOS FEDERALES				RECURSOS ESTATALES		FINANCIAMIENTOS INTERNOS	OTROS RECURSOS	TOTAL ANUAL
			APORTACIONES DEL FONDO INFRAESTRUC.	APORTACIONES DEL FONDO FORTALECIM.	PARTICIPACIONES FEDERALES	CONVENIOS	PARTICIPACIONES ESTATALES	CONVENIOS			
711	Créditos otorgados por entidades federativas y municipios al sector social y privado para el fomento de actividades productivas										-
712	Créditos otorgados por las entidades federativas a municipios para el fomento de actividades productivas										-
7200	ACCIONES Y PARTICIPACIONES DE CAPITAL	-	-	-	-	-	-	-	-	-	-
721	Acciones y participaciones de capital en entidades paraestatales no empresariales y no financieras con fines de política económica										-
722	Acciones y participaciones de capital en entidades paraestatales empresariales y no financieras con fines de política económica										-
723	Acciones y participaciones de capital en instituciones paraestatales públicas financieras con fines de política económica										-
724	Acciones y participaciones de capital en el sector privado con fines de política económica										-
725	Acciones y participaciones de capital en organismos internacionales con fines de política económica										-
726	Acciones y participaciones de capital en el sector externo con fines de política económica										-
727	Acciones y participaciones de capital en el sector público con fines de gestión de la liquidez										-
728	Acciones y participaciones de capital en el sector privado con fines de gestión de liquidez										-
729	Acciones y participaciones de capital en el sector externo con fines de gestión de liquidez										-
7300	COMPRA DE TÍTULOS Y VALORES	-	-	-	-	-	-	-	-	-	-
731	Bonos										-
732	Valores representativos de deuda adquiridos con fines de política económica										-
733	Valores representativos de deuda adquiridos con fines de gestión de liquidez										-
734	Obligaciones negociables adquiridas con fines de política económica										-
735	Obligaciones negociables adquiridas con fines de gestión de liquidez										-
739	Otros valores										-
7400	CONCESIÓN DE PRÉSTAMOS	-	-	-	-	-	-	-	-	-	-
741	Concesión de préstamos a entidades paraestatales no empresariales y no financieras con fines de política económica										-
742	Concesión de préstamos a entidades paraestatales empresariales y no financieras con fines de política económica										-
743	Concesión de préstamos a instituciones paraestatales públicas financieras con fines de política económica										-
744	Concesión de préstamos a entidades federativas y municipios con fines de política económica										-

Presupuesto de Egresos por Clasificación por Objeto del Gasto - 2014

OPD ADMINISTRACION DE ESTACIONOMETROS PARA LA ASISTENCIA SOCIAL DEL MUNICIPIO DE ZAPOTLAN EL GRANDE, JALISCO.

COG/FF	DESCRIPCIÓN	INGRESOS PROPIOS	RECURSOS FEDERALES				RECURSOS ESTATALES		FINANCIAMIENTOS INTERNOS	OTROS RECURSOS	TOTAL ANUAL
			APORTACIONES DEL FONDO INFRAESTRUC.	APORTACIONES DEL FONDO FORTALECIM.	PARTICIPACIONES FEDERALES	CONVENIOS	PARTICIPACIONES ESTATALES	CONVENIOS			
745	Concesión de préstamos al sector privado con fines de política económica									-	
746	Concesión de préstamos al sector externo con fines de política económica									-	
747	Concesión de préstamos al sector público con fines de gestión de liquidez									-	
748	Concesión de préstamos al sector privado con fines de gestión de liquidez									-	
749	Concesión de préstamos al sector externo con fines de gestión de liquidez									-	
7500	INVERSIONES EN FIDEICOMISOS, MANDATOS Y OTROS ANÁLOGOS	-	-	-	-	-	-	-	-	-	
751	Inversiones en fideicomisos del Poder Ejecutivo									-	
752	Inversiones en fideicomisos del Poder Legislativo									-	
753	Inversiones en fideicomisos del Poder Judicial									-	
754	Inversiones en fideicomisos públicos no empresariales y no financieros									-	
755	Inversiones en fideicomisos públicos empresariales y no financieros									-	
756	Inversiones en fideicomisos públicos financieros									-	
757	Inversiones en fideicomisos de entidades federativas									-	
758	Inversiones en fideicomisos de municipios									-	
759	Fideicomisos de empresas privadas y particulares									-	
7600	OTRAS INVERSIONES FINANCIERAS	-	-	-	-	-	-	-	-	-	
761	Depósitos a largo plazo en moneda nacional									-	
762	Depósitos a largo plazo en moneda extranjera									-	
7900	PROVISIONES PARA CONTINGENCIAS Y OTRAS EROGACIONES ESPECIALES	-	-	-	-	-	-	-	-	-	
791	Contingencias por fenómenos naturales									-	
792	Contingencias socioeconómicas									-	
799	Otras erogaciones especiales									-	
8000	PARTICIPACIONES Y APORTACIONES	-	-	-	-	-	-	-	-	-	
8100	PARTICIPACIONES	-	-	-	-	-	-	-	-	-	
811	Fondo general de participaciones									-	
812	Fondo de fomento municipal									-	
813	Participaciones de las entidades federativas a los municipios									-	
814	Otros conceptos participables de la Federación a entidades federativas									-	
815	Otros conceptos participables de la Federación a municipios									-	

Presupuesto de Egresos por Clasificación por Objeto del Gasto - 2014

OPD ADMINISTRACION DE ESTACIONOMETROS PARA LA ASISTENCIA SOCIAL DEL MUNICIPIO DE ZAPOTLAN EL GRANDE, JALISCO.

COG/FF	DESCRIPCIÓN	INGRESOS PROPIOS	RECURSOS FEDERALES				RECURSOS ESTATALES		FINANCIAMIENTOS INTERNOS	OTROS RECURSOS	TOTAL ANUAL
			APORTACIONES DEL FONDO INFRAESTRUC.	APORTACIONES DEL FONDO FORTALECIM.	PARTICIPACIONES FEDERALES	CONVENIOS	PARTICIPACIONES ESTATALES	CONVENIOS			
816	Convenios de colaboración administrativa									-	
8300	APORTACIONES	-	-	-	-	-	-	-	-	-	
831	Aportaciones de la Federación a las entidades federativas									-	
832	Aportaciones de la Federación a municipios									-	
833	Aportaciones de las entidades federativas a los municipios									-	
834	Aportaciones previstas en leyes y decretos al sistema de protección social									-	
835	Aportaciones previstas en leyes y decretos compensatorias a entidades federativas y municipios									-	
8500	CONVENIOS	-	-	-	-	-	-	-	-	-	
851	Convenios de reasignación									-	
852	Convenios de descentralización									-	
853	Otros convenios									-	
9000	DEUDA PÚBLICA	-	-	-	-	-	-	-	-	-	
9100	AMORTIZACIÓN DE LA DEUDA PÚBLICA	-	-	-	-	-	-	-	-	-	
911	Amortización de la deuda interna con instituciones de crédito									-	
912	Amortización de la deuda interna por emisión de títulos y valores									-	
913	Amortización de arrendamientos financieros nacionales									-	
914	Amortización de la deuda externa con instituciones de crédito									-	
915	Amortización de deuda externa con organismos financieros internacionales									-	
916	Amortización de la deuda bilateral									-	
917	Amortización de la deuda externa por emisión de títulos y valores									-	
918	Amortización de arrendamientos financieros internacionales									-	
9200	INTERESES DE LA DEUDA PÚBLICA	-	-	-	-	-	-	-	-	-	
921	Intereses de la deuda interna con instituciones de crédito									-	
922	Intereses derivados de la colocación de títulos y valores									-	
923	Intereses por arrendamientos financieros nacionales									-	
924	Intereses de la deuda externa con instituciones de crédito									-	
925	Intereses de la deuda con organismos financieros internacionales									-	
926	Intereses de la deuda bilateral									-	
927	Intereses derivados de la colocación de títulos y valores en el exterior									-	

Presupuesto de Egresos por Clasificación por Objeto del Gasto - 2014

OPD ADMINISTRACION DE ESTACIONOMETROS PARA LA ASISTENCIA SOCIAL DEL MUNICIPIO DE ZAPOTLAN EL GRANDE, JALISCO.

COG/FF	DESCRIPCIÓN	INGRESOS PROPIOS	RECURSOS FEDERALES				RECURSOS ESTATALES		FINANCIAMIENTOS INTERNOS	OTROS RECURSOS	TOTAL ANUAL
			APORTACIONES DEL FONDO INFRAESTRUC.	APORTACIONES DEL FONDO FORTALECIM.	PARTICIPACIONES FEDERALES	CONVENIOS	PARTICIPACIONES ESTATALES	CONVENIOS			
928	Intereses por arrendamientos financieros internacionales										-
9300	COMISIONES DE LA DEUDA PÚBLICA	-	-	-	-	-	-	-	-	-	-
931	Comisiones de la deuda pública interna										-
932	Comisiones de la deuda pública externa										-
9400	GASTOS DE LA DEUDA PÚBLICA	-	-	-	-	-	-	-	-	-	-
941	Gastos de la deuda pública interna										-
942	Gastos de la deuda pública externa										-
9500	COSTO POR COBERTURAS	-	-	-	-	-	-	-	-	-	-
951	Costos por coberturas										-
9600	APOYOS FINANCIEROS	-	-	-	-	-	-	-	-	-	-
961	Apoyos a intermediarios financieros										-
962	Apoyos a ahorradores y deudores del Sistema Financiero Nacional										-
9900	ADEUDOS DE EJERCICIOS FISCALES ANTERIORES (ADEFAS)	-	-	-	-	-	-	-	-	-	-
991	ADEFAS										-
TOTAL DE EGRESOS		6,828,095	-	-	-	-	-	-	-	-	6,828,095

Presupuesto de Egresos por Clasificación Administrativa

CA	UA	Nombre de la unidad responsable	IMPORTE ANUAL
3.0.0.0.0.	0000	SECTOR PUBLICO MUNICIPAL	
3.1.1.0.0.	0000	GOBIERNO GENERAL MUNICIPAL	
3.1.1.1.0.	0000	Gobierno Municipal	
3.1.1.1.1.	0000	Órgano Ejecutivo Municipal (Ayuntamiento)	
3.1.1.2.0.	0000	Entidades Paraestatales y Organismos	
3.1.1.2.0.	0001	OPD Administración de Estacionómetros	6,828,095
		Suma	6,828,095

PLANTILLA DE PERSONAL DE CARÁCTER PERMANENTE.

Entidad Pública: Municipio X, Jalisco

Nombre de la Plaza	Adscripción de la Plaza	FF	No. Plazas	111-113		131 Primas por años de Serv. Efect. Prestados	132 Prima vacacional y Dominical	132 Gratificación de fin de año (Aguinaldo)	133 Horas Extrahord.	134 Compensaciones	Otras Prestaciones	Suma total Remuneraciones
				Dietas y Sueldo Base								
				Mensual	Anual							
AUXILIAR ADMINISTRATIVO	OPD ESTACIONOMETROS	401	1	10,928	131,136	0	1,821	18,213	0	5,000	8,930	165,100
DIRECTOR	OPD ESTACIONOMETROS	401	1	27,315	327,780	0	4,553	45,526	0	0	19,090	396,949
AUXILIAR CONTABLE	OPD ESTACIONOMETROS	401	1	14,047	168,564	0	2,341	23,413	0	5,000	10,865	210,183
MECANICO	OPD ESTACIONOMETROS	401	1	8,586	103,032	0	1,431	14,310	0	10,000	7,478	136,251
AUXILIAR DE MECANICO	OPD ESTACIONOMETROS	401	1	6,351	76,212	0	1,058	10,585	0	5,000	6,092	98,947
VERIFICADORAS	OPD ESTACIONOMETROS	401	5	6,351	381,060	0	5,290	52,925	0	20,000	30,460	489,735
AUXILIAR DE TRABAJOS VARIOS	OPD ESTACIONOMETROS	401	1	4,488	53,856	0	748	7,480	0	5,000	4,938	72,022
AUXILIAR OPERATIVO	OPD ESTACIONOMETROS	401	1	8,586	103,032	0	1,431	14,310	0	10,000	7,478	136,251
					0							0
					0							0
					0							0
					0							0
					0							0
					0							0
					0							0
					0							0
					0							0
					0							0
					0							0
TOTALES			12	86,652	1,344,672	0	18,673	186,762	0	60,000	95,331	1,705,438

F	FN	SF	Descripción	Definición
1.	0.	0	GOBIERNO	Comprende las acciones propias de la gestión gubernamental, tales como las administración de asuntos de carácter legislativo, procuración e impartición de justicia, asuntos militares y seguridad nacional, asuntos con el exterior, asuntos hacendarios, política interior, organización de los procesos electorales, regulación y normatividad aplicable a los particulares y al propio sector público y la administración interna del sector público.
1.	1.	0	LEGISLACIÓN	Comprende las acciones relativas a la iniciativa, revisión, elaboración, aprobación, emisión y difusión de leyes, reglamentos y acuerdos; así como la fiscalización de la cuenta pública, entre otras.
1.	1.	1	Legislación	Comprende las acciones relativas a la iniciativa, revisión, elaboración, aprobación, emisión y difusión de leyes, decretos, reglamentos y acuerdos, a quienes la constitución política del país y de las entidades federativas les otorgan la facultad de hacerlo.
1.	1.	2	Fiscalización	Comprende las acciones relativas a la fiscalización de la rendición de cuentas.
1.	2.	0	JUSTICIA	Comprende la Administración de la Procuración e Impartición de la Justicia, como las acciones de las fases de investigación, acopio de pruebas e indicios, hasta la imposición, ejecución y cumplimiento de resoluciones de carácter penal, civil, familiar, administrativo, laboral, electoral; del conocimiento y calificación de las infracciones e imposición de sanciones en contra de quienes presuntamente han violado la Ley o disputen un derecho, exijan su reconocimiento o en su caso impongan obligaciones. Así como las acciones orientadas a la persecución oficiosa o a petición de parte ofendida, de las conductas que transgreden las disposiciones legales, las acciones de representación de los intereses sociales en juicios y procedimientos que se realizan ante las instancias de justicia correspondiente. Incluye la administración de los centros de reclusión y readaptación. Así como los programas, actividades y proyectos relacionados con los derechos humanos, entre otros.
1.	2.	1	Impartición de Justicia	Comprende las acciones que desarrollan el Poder Judicial, los Tribunales Agrarios, Fiscales y Administrativos, así como las relativas a la impartición de justicia en materia laboral. Incluye infraestructura y equipamiento necesarios.
1.	2.	2	Procuración de Justicia	Comprende la administración de las actividades inherentes a la procuración de justicia, así como la infraestructura y equipamiento.
1.	2.	3	Reclusión y Readaptación Social	Comprende la administración, gestión o apoyo de los centros de reclusión y readaptación social, así como acciones encaminadas a corregir conductas antisociales de quienes infringieron la ley y que por tal razón purgan la pena correspondiente en Centros de Reclusión y Readaptación Social para adultos y menores infractores. Incluye la infraestructura y el equipamiento necesario.
1.	2.	4	Derechos Humanos	Comprende actividades relacionadas con la protección, observancia, promoción, estudio y divulgación de los derechos humanos en los ámbitos estatal, nacional e internacional. Incluye acciones orientadas a la organización del poder público que permita asegurar jurídicamente el pleno goce de los derechos humanos, así como al impulso del respeto y garantía de los mismos.
1.	3.	0	COORDINACIÓN DE LA POLÍTICA DE GOBIERNO	Comprende las acciones enfocadas a la formulación y establecimiento de las directrices, lineamientos de acción y estrategias de gobierno.
1.	3.	1	Presidencia / Gubernatura	Comprende las actividades que desarrollan las oficinas del Titular del Poder Ejecutivo de la Federación, Entidades Federativas y Municipios.
1.	3.	2	Política Interior	Incluye la planeación, formulación, diseño, ejecución e implantación de la política del desarrollo político y las actividades de enlace con el Congreso.
1.	3.	3	Preservación y Cuidado del Patrimonio Público	Incluye las actividades para la preservación y cuidado del patrimonio público (monumentos, obras artísticas y edificios, entre otros).
1.	3.	4	Función Pública	Incluye el control, fiscalización y evaluación interna de la gestión gubernamental.
1.	3.	5	Asuntos Jurídicos	Comprende las acciones de coordinación jurídica que desarrolla la Consejería Jurídica del Poder Ejecutivo, así como los servicios de asesoría y asistencia jurídica a gobernadores y presidentes.
1.	3.	6	Organización de Procesos Electorales	Comprende la planeación, supervisión, control y organización de acciones inherentes a los procesos electorales; así como la regulación de los recursos financieros que se destinan a los distintos órganos electorales y a los partidos políticos.
1.	3.	7	Población	Incluye la planeación, formulación, diseño, ejecución e implantación de la política poblacional y de los servicios migratorios.
1.	3.	8	Territorio	Incluye la planeación, formulación, diseño, ejecución e implantación de la política territorial.
1.	3.	9	Otros	Incluye otras acciones enfocadas a la formulación y establecimiento de las directrices, lineamientos de acción y estrategias de gobierno no consideradas en otras subfunciones.
1.	4.	0	RELACIONES EXTERIORES	Incluye la planeación, formulación, diseño, e implantación de la política exterior en los ámbitos bilaterales y multilaterales, así como la promoción de la cooperación internacional y la ejecución de acciones culturales de igual tipo.

F	FN	SF	Descripción	Definición
1.	4.	1	Relaciones Exteriores	Incluye la planeación, formulación, diseño, e implantación de la política exterior en los ámbitos bilaterales y multilaterales, así como la promoción de la cooperación nacional e internacional y la ejecución de acciones culturales de igual tipo.
1.	5.	0	ASUNTOS FINANCIEROS Y HACENDARIOS	Comprende el diseño y ejecución de los asuntos relativos a cubrir todas las acciones inherentes a los asuntos financieros y hacendarios.
1.	5.	1	Asuntos Financieros	Comprende la planeación, formulación, diseño, ejecución, implantación, así como las actividades de normatividad, reglamentación y operación de la política financiera. Así como diseño y ejecución de la política financiera mediante la regulación, normatividad y supervisión del sistema financiero y otros servicios que corresponda realizar de conformidad con los ordenamientos legales vigentes.
1.	5.	2	Asuntos Hacendarios	Comprende la planeación, formulación, diseño, ejecución, implantación, así como las actividades de normatividad, reglamentación y operación de la política fiscal (ingreso, gasto y financiamiento), así como la gestión de tesorería y otros servicios que corresponda realizar de conformidad con los ordenamientos legales vigentes. Incluye las actividades de gestión y regulación de las entidades que administran los juegos y sorteos.
1.	6.	0	SEGURIDAD NACIONAL	Comprende los programas, actividades y proyectos relacionados con la planificación y operación del Ejército, Armada y la Fuerza Aérea de México, así como la administración de los asuntos militares y servicios inherentes a la Seguridad Nacional.
1.	6.	1	Defensa	Comprende las actividades relacionadas con la operación del Ejército y la Fuerza Aérea de México.
1.	6.	2	Marina	Comprende las actividades relacionadas con la operación de la Armada de México.
1.	6.	3	Inteligencia para la Preservación de la Seguridad Nacional	Comprende las actividades relacionadas con la seguridad nacional. Incluye la operación del Centro de Investigación y Seguridad Nacional (CISEN).
1.	7.	0	ASUNTOS DE ORDEN PÚBLICO Y DE SEGURIDAD INTERIOR	Comprende los programas, actividades y proyectos relacionados con el orden y seguridad pública, así como las acciones que realizan los gobiernos Federal, Estatales y Municipales, para la investigación y prevención de conductas delictivas; también su participación en programas conjuntos de reclutamiento, capacitación, entrenamiento, equipamiento y ejecución de acciones coordinadas, al igual que el de orientación, difusión, auxilio y protección civil para prevención de desastres, entre otras. Incluye los servicios de policía, servicios de protección contra incendios.
1.	7.	1	Policía	Incluye la administración de asuntos y servicios policiacos, combate a la delincuencia y narcotráfico, adiestramiento del cuerpo policiaco, estadísticas de arresto y criminalidad, así como la reglamentación y el control del tránsito por carretera.
1.	7.	2	Protección Civil	Incluye la planeación, formulación, diseño, ejecución e implantación de la política de protección civil; así como las actividades en materia de prevención, auxilio, atención y rehabilitación del orden y servicios públicos en casos de desastres naturales.
1.	7.	3	Otros Asuntos de Orden Público y Seguridad	Incluye las actividades que realicen los entes públicos en materia de orden, seguridad y justicia que no se encuentren consideradas en otras subfunciones.
1.	7.	4	Sistema Nacional de Seguridad Pública	Incluye las acciones realizadas bajo la coordinación del Secretariado Ejecutivo del Sistema Nacional de Seguridad Pública.
1.	8.	0	OTROS SERVICIOS GENERALES	Este grupo comprende servicios que no están vinculados a una función concreta y que generalmente son de cometido de oficinas centrales a los diversos niveles del gobierno, tales como los servicios generales de personal, planificación y estadísticas. También comprende los servicios vinculados a una determinada función que son de cometido de dichas oficinas centrales. Por ejemplo, se incluye aquí la recopilación de estadísticas de la industria, el medio ambiente, la salud o la educación por un organismo estadístico central.
1.	8.	1	Servicios Registrales, administrativos y patrimoniales	Comprende las actividades referentes a la prestación de servicios enfocados a proporcionar seguridad jurídica al ciudadano en su persona, en sus bienes y en su interacción con los demás ciudadanos a través de las acciones de Registro Civil, Catastro y Registro Público de la Propiedad y del Comercio, entre otros. Así como las Actividades relacionadas con servicios administrativos y patrimoniales.
1.	8.	2	Servicios Estadísticos	Considera las acciones que realizan los entes públicos relacionadas con los sistemas de información y las estadísticas nacionales.
1.	8.	3	Servicios de Comunicación y Medios	Incluye la planeación, formulación, diseño, ejecución e implantación de servicios de comunicación social y la relación con los medios informativos, estatales y privados, así como los servicios informativos en medios impresos y electrónicos.
1.	8.	4	Acceso a la Información Pública Gubernamental	Comprende las actividades y las acciones orientadas a garantizar el acceso de toda persona a la información en posesión de los tres niveles de Gobierno, así como de los organismos autónomos además de su integración y difusión.
1.	8.	5	Otros	Incluye las actividades que realizan los entes públicos no consideradas en ninguna función o subfunción de esta clasificación.

F	FN	SF	Descripción	Definición
2.	0.	0	DESARROLLO SOCIAL	Incluye los programas, actividades y proyectos relacionados con la presentación de servicios en beneficio de la población con el fin de favorecer el acceso a mejores niveles de bienestar, tales como: servicios educativos, recreación, cultura y otras manifestaciones sociales, salud, protección social, vivienda, servicios urbanos y rurales básicos, así como protección ambiental.
2.	2.	6	Servicios Comunes	Comprende la administración, gestión o apoyo de actividades como formulación, administración, coordinación y vigilancia de políticas, planes, programas y presupuestos generales relacionados con los servicios comunitarios distintos a los referidos en las subfunciones anteriores, por ejemplo rastro, panteones, mercados y centrales de abasto; calles, parques y jardines y su equipamiento. Así como la preparación y ejecución de legislación y normas de actuación relacionadas con los mismos, producción y difusión de información general, documentación técnica y estadísticas relacionadas.
2.	2.	7	Desarrollo Regional	Incluye las acciones y programas que se llevan a cabo en el ámbito regional a través de instrumentos o mecanismos específicos para impulsar la infraestructura y su equipamiento, el bienestar social, la actividad económica y apoyos para saneamiento financiero en municipios y entidades federativas.
2.	3.	0	SALUD	Comprende los programas, actividades y proyectos relacionados con la presentación de servicios colectivos y personales de salud, entre ellos los servicios para pacientes externos, servicios médicos y hospitalarios generales y especializados, servicios odontológicos, servicios paramédicos, servicios hospitalarios generales y especializados, servicios médicos y centros de maternidad, servicios de residencia de la tercera edad y de convalecencia y otros servicios de salud; así como productos, útiles y equipo médicos, productos farmacéuticos, aparatos y equipos terapéuticos.
2.	3.	1	Prestación de Servicios de Salud a la Comunidad	Incluye las campañas para la promoción y prevención de salud y el fomento de la salud pública, tales como la vigilancia epidemiológica, la salud ambiental, el control de vectores y la regulación sanitaria, así como la prestación de servicios de salud por personal no especializado.
2.	3.	2	Prestación de Servicios de Salud a la Persona	Este incluye la atención preventiva, diagnóstico, tratamiento y rehabilitación, así como la atención de urgencias en todos los niveles a cargo de personal especializado.
2.	3.	3	Generación de Recursos para la Salud	Incluye la creación, fabricación y elaboración de bienes e insumos para la salud, la comercialización de biológicos y reactivos, la formación y desarrollo de recurso humano, así como el desarrollo de la infraestructura y equipamiento en salud. Comprende la formulación, administración, coordinación y vigilancia de políticas generales, la planeación estratégica, la generación de información, la evaluación del desempeño, la coordinación intersectorial, la regulación y emisión de normatividad en materia de salud, así como la administración, gestión o apoyo de actividades inherentes, la comunicación social, los asuntos jurídicos y la administración y gestión de los servicios centralizados y descentralizados de suministros y adquisiciones, entre otro.
2.	3.	4	Rectoría del Sistema de Salud	Incluye la operación de los fondos de gastos de atención a catástrofes y de previsión presupuestaria, la integración de la cuota social que cubre el Gobierno y de la aportación solidaria; incluye asimismo, las acciones de información, evaluación, investigación, capacitación y acreditación del Sistema de Protección Social en Salud.
2.	3.	5	Protección Social en Salud	Incluye las acciones relacionadas con el fomento, prestación, regulación, seguimiento y evaluación de los servicios de educación básica, así como el desarrollo de la infraestructura en espacios educativos vinculados a la educación preescolar, primaria y secundaria.
2.	4.	0	RECREACIÓN, CULTURA Y OTRAS MANIFESTACIONES SOCIALES	Comprende los programas, actividades y proyectos relacionados con la promoción, fomento y presentación de servicios culturales, recreativos y deportivos, otras manifestaciones sociales, radio, televisión y editoriales, actividades recreativas.
2.	5.	0	EDUCACIÓN	Comprende la prestación de los servicios educativos en todos los niveles, en general a los programas, actividades y proyectos relacionados con al educación preescolar, primaria, secundaria, media superior, técnica, superior y posgrados, servicios auxiliares de la educación y otras no clasificadas en los conceptos anteriores.
2.	5.	1	Educación Básica	Incluye las acciones relacionadas con el fomento, prestación, regulación, seguimiento y evaluación de los servicios de educación básica, así como el desarrollo de la infraestructura en espacios educativos vinculados a la educación preescolar, primaria y secundaria.
2.	5.	6	Otros Servicios Educativos y Actividades Inherentes	Incluye otros servicios educativos no considerados en las subfunciones anterior; así como las acciones la administración, gestión o apoyo de actividades inherentes, como la formulación, administración, coordinación y vigilancia de políticas generales en materia de educación; regulación y normatividad, comunicación social; asuntos jurídicos; y la administración y gestión de los servicios centralizados de suministros y adquisiciones; las acciones que se desarrollan para proporcionar servicios donde concurren diferentes niveles educativos, tales como la distribución de libros de textos gratuitos, material educativo, didáctico y becas; así como desayunos escolares, entre otros.

F	FN	SF	Descripción	Definición
2.	6.	0	PROTECCIÓN SOCIAL	Comprende los programas, actividades y proyectos relacionados con la protección social que desarrollan los entes públicos en materia de incapacidad económica o laboral, edad avanzada, personas en situación económica extrema, familia e hijos, desempleo, vivienda, exclusión social. Incluye las prestaciones económicas y sociales, los beneficios en efectivo o en especie, tanto a la población asegurada como a la no asegurada. Incluye también los gastos en servicios y transferencias a personas y familias y los gastos en servicios proporcionados a distintas agrupaciones.
2.	6.	5	Alimentación y Nutrición	Comprende los programas, actividades y proyectos económicos y sociales relacionados con la distribución y dotación de alimentos y bienes básicos y de consumo generalizado a la población en situación económica extrema.
2.	6.	6	Apoyo Social para la Vivienda	Incluye la prestación de protección social en forma de prestaciones en especie para ayudar a las familias a sufragar el costo de una vivienda (previa comprobación de los ingresos de los beneficiarios); así como la administración, gestión o apoyo de estos planes de protección social; prestaciones en especie, como los pagos a corto o a largo plazo para ayudar a los inquilinos a pagar sus alquileres, los pagos para ayudar a los dueños u ocupantes actuales de una vivienda a sufragar los costos de ésta (es decir, para ayudar en el pago de hipotecas o intereses).
2.	6.	7	Indígenas	Comprende los servicios de asistencia social que se prestan en comunidades indígenas.
2.	6.	8	Otros Grupos Vulnerables	Comprende los servicios que se prestan a grupos con necesidades especiales como: niños, personas con capacidades diferentes, manutención a personas mayores de 60 años; así como atención a diversos grupos vulnerables (incluye albergues y servicios comunitarios).
2.	6.	9	Otras de Seguridad Social y Asistencia Social	Incluye esquemas de protección social a población no asegurada (Seguro Popular de Salud), el pago de prestaciones sociales a través de las instituciones de seguridad social, tales como compensaciones de carácter militar, estancias de bienestar social, espacios físicos y educativos, así como pagas y ayudas de defunción. Comprenden las acciones de gestión y apoyo de actividades de asistencia social e incluye la prestación de servicios de asistencia social en forma de beneficios en efectivo y en especie a las víctimas de desastres naturales.
2.	7.	0	OTROS ASUNTOS SOCIALES	Comprende otros asuntos sociales no comprendidos en las funciones anteriores.
2.	7.	1	Otros Asuntos Sociales	Comprende otros asuntos sociales no comprendidos en las subfunciones anteriores.

FF	Descripción
400	INGRESOS PROPIOS
401	Recaudación propia (Ley de Ingresos)
402	20% para el saneamiento de las aguas residuales
403	2% o 3% para la infraestructura básica existente
405	Aportaciones del Estado para obras o servicios
406	Aportaciones de terceros para obras o servicios
499	Otros
500	RECURSOS FEDERALES
501	Del Fondo de Infraestructura Social Municipal
502	Del Fondo de Fortalecimiento Social Municipal
503	Participaciones Federales
504	Programas Federales (Convenios con el Gobierno Federal)
505	Aportaciones de la Federación para obras o servicios
509	Otros recursos Federales
600	RECURSOS ESTATALES
601	Participaciones Estatales
602	Convenios con el Gobierno Estatal (Programas Estatales)
609	Otros recursos Estatales
200	FINANCIAMIENTOS INTERNOS
201	Empréstitos a la banca oficial
202	Empréstitos a la banca comercial
203	Empréstitos a particulares
209	Otros Empréstitos
700	OTROS
701	Recursos de Empresas Privadas
702	Recursos de Convenios Intermunicipales
703	Recursos de otros fondos y Convenios
704	Fondos Internacionales
709	Otros