

Informe de Situación Hacendaria Ingresos - 2018

OPD ADMINISTRACION DE ESTACIONOMETROS PARA LA ASISTENCIA SOCIAL DEL MUNICIPIO DE ZAPOTLAN EL GRANDE, JALISCO.

| CONCEPTOS | EJERCICIO 2017 | ESTIMACIÓN 2018 | VARIACIÓN 2017 - 2018 | |
|--------------------------|---|-----------------|-----------------------|----------|
| INGRESOS | | | | |
| 1 | IMPUESTOS | \$ - | \$ - | #iDIV/0! |
| 1.1 | Impuesto Sobre los Ingresos | \$ - | \$ - | #iDIV/0! |
| 1.2 | Impuestos Sobre Patrimonio | \$ - | \$ - | #iDIV/0! |
| 1.3 | Impuestos Sobre la Producción, el Consumo y las Transacciones | \$ - | \$ - | #iDIV/0! |
| 1.4 | Impuestos al Comercio Exterior | \$ - | \$ - | #iDIV/0! |
| 1.5 | Impuestos Sobre Nóminas y Asimilables | \$ - | \$ - | #iDIV/0! |
| 1.6 | Impuestos Ecológicos | \$ - | \$ - | #iDIV/0! |
| 1.7 | Accesorios | \$ - | \$ - | #iDIV/0! |
| 1.8 | Otros Impuestos | \$ - | \$ - | #iDIV/0! |
| 2 | CUOTAS Y APORTACIONES DE SEGURIDAD SOCIAL | \$ - | \$ - | #iDIV/0! |
| 2.1 | Aportaciones para Fondos de Vivienda | \$ - | \$ - | #iDIV/0! |
| 2.2 | Cuotas para el Seguro Social | \$ - | \$ - | #iDIV/0! |
| 2.3 | Cuotas de Ahorro para el Retiro | \$ - | \$ - | #iDIV/0! |
| 2.4 | Otras Cuotas y Aportaciones para la Seguridad Social | \$ - | \$ - | #iDIV/0! |
| 2.5 | Accesorios | \$ - | \$ - | #iDIV/0! |
| 3 | CONTRIBUCIONES DE MEJORAS | \$ - | \$ - | #iDIV/0! |
| 3.1 | Contribuciones de Mejoras por Obras Públicas | \$ - | \$ - | #iDIV/0! |
| 4 | DERECHOS. | \$ 7,915,346 | \$ 8,141,519 | 3% |
| 4.1 | Dererectos por el Uso, Goce, Aprovechamiento o Explotación de Bienes de Dominio Público | \$ 7,915,346 | \$ 8,141,519 | 3% |
| 4.2 | Derecho a los Hidrocarburos | \$ - | \$ - | #iDIV/0! |
| 4.3 | Derechos por Prestación de Servicios | \$ - | \$ - | #iDIV/0! |
| 4.4 | Otros Derechos | \$ - | \$ - | #iDIV/0! |
| 4.5 | Accesorios | \$ - | \$ - | #iDIV/0! |
| 5 | PRODUCTOS | \$ - | \$ - | #iDIV/0! |
| 5.1 | Productos de Tipo Corriente | \$ - | \$ - | #iDIV/0! |
| 5.2 | Productos de Capital | \$ - | \$ - | #iDIV/0! |
| 5.3 | Accesorios | \$ - | \$ - | #iDIV/0! |
| 6 | APROVECHAMIENTOS | \$ - | \$ - | #iDIV/0! |
| 6.1 | Aprovechamientos de Tipo Corriente | \$ - | \$ - | #iDIV/0! |
| 6.2 | Aprovechamientos de Capital | \$ - | \$ - | #iDIV/0! |
| 6.3 | Otros Aprovechamientos | \$ - | \$ - | #iDIV/0! |
| 6.4 | Accesorios | \$ - | \$ - | #iDIV/0! |
| 7 | INGRESOS POR VENTA DE BIENES Y SERVICIOS | \$ - | \$ - | #iDIV/0! |
| 7.1 | Ingreso por Ventas de Mercancías | \$ - | \$ - | #iDIV/0! |
| 7.2 | Ingresos por Ventas de Bienes y Servicios Producidos en Establecimientos del Gobierno | \$ - | \$ - | #iDIV/0! |
| 7.3 | Ingresos por Ventas y Servicios de Organismos Descentralizados | \$ - | \$ - | #iDIV/0! |
| 7.4 | Ingresos de Operación de Entidades Paraestatales Empresariales | \$ - | \$ - | #iDIV/0! |
| 7.9 | Ingresos no Comprendidos en las Fracciones de la Ley de Ingresos, Causados en Ejercicios Fiscales Anteriores Pendientes de Liquidación o Pago | \$ - | \$ - | #iDIV/0! |
| 8 | PARTICIPACIONES Y APORTACIONES | \$ - | \$ - | #iDIV/0! |
| 8.1 | Participaciones | \$ - | \$ - | #iDIV/0! |
| 8.2 | Aportaciones | \$ - | \$ - | #iDIV/0! |
| 8.3 | Convenios | \$ - | \$ - | #iDIV/0! |
| 9 | TRANSFERENCIAS, ASIGNACIONES, SUBSIDIOS Y OTRAS AYUDAS | \$ 270,394 | \$ - | -100% |
| 9.1 | Transferencias Internas y Asignaciones al Sector Público | \$ - | \$ - | #iDIV/0! |
| 9.2 | Transferencias al Resto del Sector Público | \$ - | \$ - | #iDIV/0! |
| 9.3 | Subsidios y Subvenciones | \$ 270,394 | \$ - | -100% |
| 9.4 | Ayudas Sociales | \$ - | \$ - | #iDIV/0! |
| 9.5 | Pensiones y Jubilaciones | \$ - | \$ - | #iDIV/0! |
| 9.6 | Transferencias a Fideicomisos, Mandatos y Análogos | \$ - | \$ - | #iDIV/0! |
| 10 | OTROS INGRESOS Y BENEFICIOS | \$ - | \$ - | #iDIV/0! |
| 10.1 | Ingresos Financieros | \$ - | \$ - | #iDIV/0! |
| 10.2 | Diferencias por Tipo de Cambio a Favor, en Efectivo y Equivalentes | \$ - | \$ - | #iDIV/0! |
| 10.3 | Otros Ingresos y Beneficios Varios | \$ - | \$ - | #iDIV/0! |
| 11 | INGRESOS DERIVADOS DE FINANCIAMIENTO | \$ - | \$ - | #iDIV/0! |
| 11.1 | Endeudamiento Interno | \$ - | \$ - | #iDIV/0! |
| TOTAL DE INGRESOS | | \$ 8,185,740 | \$ 8,141,519 | -0.54% |

CLASIFICACIÓN POR TIPO DE INGRESOS (CTI)

| TI | DESCRIPCIÓN | ESTIMACIÓN | % |
|-------------|---|------------------|----------------|
| 1 | INGRESOS DE GESTIÓN | 8,141,519 | 100.00% |
| 2 | PARTICIPACIONES, APORTACIONES, TRANSFERENCIAS, ASIGNACIONES, SUBSIDIOS Y OTRAS AYUDAS | 0 | 0.00% |
| 3 | OTROS INGRESOS | 0 | 0.00% |
| SUMA | | 8,141,519 | 100.00% |

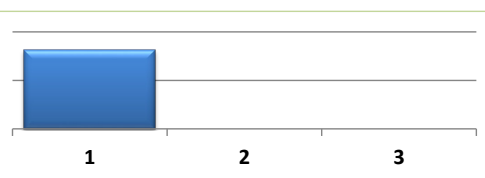

CLASIFICACIÓN POR FUENTE DE FINANCIAMIENTO

| FF | DESCRIPCIÓN | ESTIMACIÓN | % |
|-------------|--------------------------|------------------|----------------|
| 100 | RECURSOS FISCALES | 8,141,519 | 100.00% |
| 200 | FINANCIAMIENTOS INTERNOS | - | 0.00% |
| 400 | INGRESOS PROPIOS | - | 0.00% |
| 500 | RECURSOS FEDERALES | - | 0.00% |
| 600 | RECURSOS ESTATALES | - | 0.00% |
| 700 | OTROS RECURSOS | - | 0.00% |
| SUMA | | 8,141,519 | 100.00% |

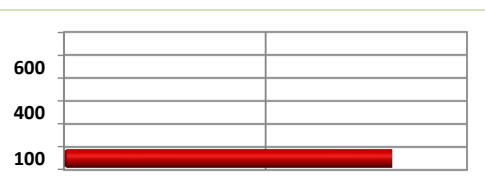

Objetivos del Plan Municipal de Desarrollo

OPD ADMINISTRACION DE ESTACIONOMETROS PARA LA ASISTENCIA SOCIAL DEL MUNICIPIO DE ZAPOTLAN EL GRANDE, JALISCO.

| No. | DESCRIPCIÓN |
|-----|---|
| 1 | SATISFACER DE DEMANDA DE ESPACIOS DE ESTACIONAMIENTO REGULADO POR APARATOS MEDIDORES DE TIEMPO EN LA VIA PUBLICA (ESTACIONOMETROS). |
| 2 | EFFECTUAR EL BALIZAMIETO Y SEÑALIZACION DE LOS ESPACIOS DE ESTACIONAMIENTO REGULADO POR APARATOS MEDIDORES DE TIEMPO (ESTACIONOMETROS) EN LA VIA PUBLICA DEL CENTRO HISTORICO DE LA CIUDAD. |
| 3 | OTORGAR EL APOYO ECONOMICO A LAS ASOCIACIONES CIVILES QUE ATIENDEN A LAS PERSONAS MAS VULNERABLES DEL MUNICIPIO, COMO A LOS ADULTOS MAYORES, A LOS NIÑOS, A PERSONAS CON CAPACIDADES DIFERENTES, COMO LO MARCA EL ORDENAMIENTO JURIDICO DEL ORGANISMO. |
| 4 | OTORGAR EL APOYO EN ESPECIE Y ECONOMICO A PERSONAS VULNERABLES (INVIDENTES, PERSONAS CON NECESIDADES DE MANUTENCION, PERSONAS ENFERMAS) QUE NO PERTENECEN A NINGUNA ASOCIACION CIVIL DEL MUNICIPIO. |
| 5 | |
| 6 | |
| 7 | |
| 8 | |
| 9 | |
| 10 | |

Compromisos del Plan Municipal de Desarrollo y Asuntos Críticos de Atención

OPD ADMINISTRACION DE ESTACIONOMETROS PARA LA ASISTENCIA SOCIAL DEL MUNICIPIO DE ZAPOTLAN EL GRANDE, JALISCO.

| No. | DESCRIPCIÓN |
|----------|---|
| 1 | DADA LA DEMANDA DE ESPACIOS DE ESTACIONAMIENTO EN EL PRIMER CUADRO DE LA CIUDAD ES NECESARIO Y URGENTE EL INCREMENTO DE LOS CAJONES DE ESTACIONAMIENTO REGULADOS POR ESTACIONOMETROS. |
| 2 | CADA AÑO SE VE INCREMENTADO EL NUMERO DE VEHICULOS REGISTRADOS DEL MUNICIPIO DE ZAPOTLAN EL GRANDE, EN EL PADRON DE LA SECRETARIA DE FINANZAS DEL ESTADO DE JALISCO REGISTRA APROXIMADAMENTE 52,000 EN EL MUNICIPIO Y A ESTA CANTIDAD DE SE SUMA LOS VEHICULOS DE OTROS MUNICIPIOS DE LA REGION Y DE OTROS ESTADOS DE LA REPUBLICA. |
| 3 | SEGUIR OTORGANDO EL APOYO ECONOMICO INSTITUCIONES DE ASISTENCIA SOCIAL QUE ATIENDEN A PERSONAS VULNERABLES MAS VULNERABLES DEL MUNICIPIO, COMO SON LOS NIÑOS, LOS ADULTOS MAYORES, LOS JOVENES CON ADICCIONES, LAS PERSONAS CON CAPACIDADES DIFERENTES, ETC. |
| 4 | SEGUIR CON EL APOYO A LAS PERSONAS MAS VULNERABLES DEL MUNICIPIO QUE NO PERTENECEN A NINGUNA ASOCIACION Y REQUIEREN APOYO PARA SOLVENTAR SUS NECESIDADES PRIMARIAS COMO SON MANUTENCION, MEDICAMENTOS, ETC. |
| 5 | |
| 6 | |
| 7 | |
| 8 | |

| Indicadores de Desempeño | | | | | | | | |
|--|-------------------|----------------------|-------------------|------------------------|--------------------|----------------|----------|------|
| OPD ADMINISTRACION DE ESTACIONOMETROS PARA LA ASISTENCIA SOCIAL DEL MUNICIPIO DE ZAPOTLAN EL GRANDE, JALISCO. | | | | | | | | |
| Metas ejercicio 2018 | Dimensión a Medir | Nombre del Indicador | Método de Cálculo | Frecuencia de Medición | Unidad de Medida | Semaforización | | |
| | | | | | | Verde | Amarillo | Rojo |
| CONTINUAR CON EL APOYO ECONOMICO A INSTITUCIONES DE ASISTENCIA SOCIAL DEL MUNICIPIO DE ZAPOTLAN EL GRANDE. | Eficacia | Gestión | ASCENDENTE | SEMESTRAL | DINERO | 100% | | |
| CONTINUAREL APOYO ECONOMICO Y EN ESPECIE A PERSONAS VULNERABLES EN FORMA INDIVIDUAL. | Eficacia | Gestión | ASCENDENTE | SEMESTRAL | DINERO | 100% | | |
| DAR EL MANTENIMIENTO A LOS APARATOS MEDIDORES DE TIEMPO (ESTACIONOMETROS). | Eficiencia | Gestión | ASCENDENTE | MENSUAL | NUMERO | 100% | | |
| REALIZAR EL PINTADO Y BALIZAMIENTO DE TODOS LOS CAJONES DE ESTACIONAMIENTO DONDE SE UBICAN LOS ESTACIONOMETROS. | Eficiencia | Gestión | ASCENDENTE | TRIMESTAL | NUMERO DE ESPACIOS | 100% | | |
| INCREMENTAR EL NUMERO DE CAJONES DE ESTACIONAMIENTO CON APARATOS MEDIDORES DE TIEMPO (ESTACIONOMETROS). | Eficiencia | Estratégico | ASCENDENTE | SEMESTRAL | NUMERO DE ESPACIOS | 100% | | |
| EJERCER EFICIENTEMENTE LOS RECURSOS FINANCIEROS DEL ORGANISMO PARA CUMPLIR CON LOS OBJETIVOS EN SU ORDENAMIENTO JURIDICO DE CREACION | Economía | Estratégico | DESCENDENTE | MENSUAL | DINERO | 100% | | |

Indicadores de Desempeño

OPD ADMINISTRACION DE ESTACIONOMETROS PARA LA ASISTENCIA SOCIAL DEL MUNICIPIO DE ZAPOTLAN EL GRANDE, JALISCO.

Gestión

Los indicadores de gestión deberán medir el avance y logro en procesos y actividades, es decir, sobre la forma en que los bienes y servicios públicos son generados y entregados. Incluyen los indicadores que dan seguimiento a las actividades y aquellos que entregan bienes y/o servicios para ser utilizados por otras instancias

Estratégico

Los indicadores estratégicos deberán medir el grado de cumplimiento de los objetivos de las políticas públicas y de los programas presupuestarios y deberán contribuir a corregir o fortalecer las estrategias y la orientación de los recursos.

De Resultados

De la Política Nacional de Desarrollo Social, o bien, a indicadores de gestión que miden procesos, pudiendo corresponder a indicadores de bienes y servicios.

Programación

OPD ADMINISTRACION DE ESTACIONOMETROS PARA LA ASISTENCIA SOCIAL DEL MUNICIPIO DE ZAPOTLAN EL GRANDE, JALISCO.

Programa Presupuestario:

Desempeño de las Funciones

Desagregación Programa:

APOYO ECONOMICO A INSTITUCIONES DE ASISTENCIA SOCIAL DEL MUNICIPIO Y OTORGAR EL ESTACIONAMIENTO EN LA VIA PUBLICA CON MEDIDORES MEDIDORES DE TIEMPO, ESTACIONOMETROS.

Sub-Programa (s)

Objetivo:

LOS RECURSOS ECONOMICOS QUE INGRESAN AL ORGANISMO PUBLICO DESCENTRALIZADO DE ESTACIONOMETROS POR LA PRESTACION DEL SERVICIO PUBLICO DE ESTACIONAMIENTO EN LA VIA PUBLICA Y CON LAS MULTAS COBRADAS, SON DESTINADOS PARA EL APOYO A INSTITUCIONES DE ASISTENCIA SOCIAL Y A PERSONAS VULNERABLES DEL MUNICIPIO DE ZAPOTLAN EL GRANDE, JALISCO.

Meta:

CONTINUAR OTORGANDO A LAS INSTITUCIONES DE ASISTENCIA SOCIAL Y PERSONAS VULNERABLES EN LO INDIVIDUAL DEL MUNICIPIO DE ZAPOTLAN EL GRANDE APOYOS ECONOMICOS.

Medios de Verificación

Indicador y Definición:

INDICADOR DE GESTION QUE NOS PERMITE MEDIR EL AVANCE DE LOS OBJETIVOS DEL ORGANISMO PUBLICO DESCENTRALIZADO DE ESTACIONOMETROS Y EL INDICADOR ESTRATEGICO QUE NOS PERMITE MEDIR EL GRADO DE CUMPLIMIENTO DE LAS POLITICAS PUBLICAS Y LOS PROGRAMAS PRESUPUESTARIOS.

Sentido del Indicador:

ASCENDENTE

Método de Cálculo:

MEDIR EL NUMERO DE INSTITUCIONES DE ASISTENCIA SOCIAL DEL MUNICIPIO DE ZAPOTLAN EL GRANDE APOYADAS POR EL ORGANISMO.

Unidad de Medida:

NUMERO

Frecuencia de Medición:

SEMESTRAL

| Unidad(es) Ejecutora(s) del Gasto | | PRESUPUESTO ESTIMADO | |
|-----------------------------------|---------------------------------------|---|---------------------|
| 1 | OPD ADMINISTRACION DE ESTACIONOMETROS | Servicios Personales | \$ 2,913,222.00 |
| 2 | | Materiales y Suministros | \$ 349,625.00 |
| 3 | | Servicios Generales | \$ 764,991.00 |
| 4 | | Transferencias, Asignaciones, Subsidios y Otras Ayudas | \$ 3,208,668.00 |
| 5 | | Bienes Muebles, Inmuebles e Intangibles | \$ 905,013.00 |
| 6 | | Inversión Pública | \$ - |
| 7 | | Inversiones Financieras y Otras Provisiones | \$ - |
| 8 | | Participaciones y Aportaciones | \$ - |
| 9 | | Deuda Pública | \$ - |
| 10 | | Importe Total Presupuestado | \$ 8,141,519 |
| 11 | | | |

Informe de Situación Hacendaria Egresos - 2018

OPD ADMINISTRACION DE ESTACIONOMETROS PARA LA ASISTENCIA SOCIAL DEL MUNICIPIO DE ZAPOTLAN EL GRANDE, JALISCO.

| CONCEPTOS | | EJERCICIO 2017 | ESTIMACIÓN 2018 | VARIACIÓN 2017- 2018 |
|-------------------------|---|----------------|-----------------|----------------------|
| EGRESOS | | | | |
| 1000 | SERVICIOS PERSONALES | \$ 2,390,147 | \$ 2,849,596 | 19% |
| 1100 | Remuneraciones al Personal de Carácter Permanente | \$ 1,503,584 | \$ 1,624,164 | 8% |
| 1200 | Remuneraciones al Personal de Carácter Transitorio | \$ 15,000 | \$ 69,293 | 362% |
| 1300 | Remuneraciones Adicionales Especiales | \$ 298,970 | \$ 343,446 | 15% |
| 1400 | Seguridad Social | \$ 108,820 | \$ 123,510 | 13% |
| 1500 | Otras Prestaciones Sociales y Económicas | \$ 440,373 | \$ 663,874 | 51% |
| 1600 | Previsiones | \$ - | \$ - | #¡DIV/0! |
| 1700 | Pago Estímulos a Servidores Públicos | \$ 23,400 | \$ 25,309 | 8% |
| 2000 | MATERIALES Y SUMINISTROS | \$ 216,389 | \$ 349,625 | 62% |
| 2100 | Materiales de Administración, Emisión de Documentos y Artículos Oficiales | \$ 63,034 | \$ 99,686 | 58% |
| 2200 | Alimentos y Autensilios | \$ 36,482 | \$ 43,401 | 19% |
| 2300 | Materias Primas y Materiales de Producción y Comercialización | \$ - | \$ - | #¡DIV/0! |
| 2400 | Materiales y Artículos de Construcción y de Reparación | \$ - | \$ - | #¡DIV/0! |
| 2500 | Productos Químicos, Farmacéuticos y de Laboratorio | \$ 11,264 | \$ 11,648 | 3% |
| 2600 | Combustibles, Lubricantes y Aditivos | \$ 28,000 | \$ 34,744 | 24% |
| 2700 | Vestuario, Blancos, Prendas de Protección y Artículos Deportivos | \$ 41,851 | \$ 46,800 | 12% |
| 2800 | Materiales y Suministros de Seguridad | \$ - | \$ - | #¡DIV/0! |
| 2900 | Herramientas, Refacciones y Accesorios Menores | \$ 35,758 | \$ 113,346 | 217% |
| 3000 | SERVICIOS GENERALES | \$ 889,911 | \$ 764,992 | -14% |
| 3100 | Servicios Básicos | \$ 19,830 | \$ 42,564 | 115% |
| 3200 | Servicios de Arrendamiento | \$ 88,913 | \$ 92,470 | 4% |
| 3300 | Servicios Profesionales, Científicos, Técnicos y Otros Servicios | \$ 20,183 | \$ 24,801 | 23% |
| 3400 | Servicios Financieros, Bancarios y Comerciales | \$ 201,257 | \$ 219,344 | 9% |
| 3500 | Servicios de Instalación, Reparación, Mantenimiento y Conservación | \$ 208,627 | \$ 250,017 | 20% |
| 3600 | Servicios de Comunicación Social y Publicidad | \$ 275,820 | \$ 45,000 | -84% |
| 3700 | Servicios de Traslado y Viáticos | \$ 24,699 | \$ 31,001 | 26% |
| 3800 | Servicios Oficiales | \$ - | \$ - | #¡DIV/0! |
| 3900 | Otros Servicios Generales | \$ 50,582 | \$ 59,795 | 18% |
| 4000 | TRANSFERENCIAS, ASIGNACIONES, SUBSIDIOS Y OTRAS AYUDAS | \$ 4,269,642 | \$ 3,272,294 | -23% |
| 4100 | Transferencias internas y Asignaciones al Sector Público | \$ - | \$ - | #¡DIV/0! |
| 4200 | Transferencias al Resto del Sector Público | \$ - | \$ - | #¡DIV/0! |
| 4300 | Subsidios y Subvenciones | \$ - | \$ - | #¡DIV/0! |
| 4400 | Ayudas Sociales | \$ 4,269,642 | \$ 3,272,294 | -23% |
| 4500 | Pensiones y Jubilaciones | \$ - | \$ - | #¡DIV/0! |
| 4600 | Transferencias a Fideicomisos, Mandatos y Análogos | \$ - | \$ - | #¡DIV/0! |
| 4700 | Transferencias a la Seguridad Social | \$ - | \$ - | #¡DIV/0! |
| 4800 | Donativos | \$ - | \$ - | #¡DIV/0! |
| 4900 | Transferencias al Exterior | \$ - | \$ - | #¡DIV/0! |
| 5000 | BIENES MUEBLES, INMUEBLES E INTANGIBLES | \$ 218,969 | \$ 905,012 | 313% |
| 5100 | Mobiliario y Equipo de Administración | \$ 21,979 | \$ 37,200 | 69% |
| 5200 | Mobiliario y Equipo Educativo y Recreativo | \$ - | \$ - | #¡DIV/0! |
| 5300 | Equipo e Instrumental Médico y de Laboratorio | \$ - | \$ - | #¡DIV/0! |
| 5400 | Vehículos y Equipo de Transporte | \$ 196,990 | \$ - | -100% |
| 5500 | Equipo de Defensa y Seguridad | \$ - | \$ - | #¡DIV/0! |
| 5600 | Maquinaria, Otros Equipos y Herramientas | \$ - | \$ 667,812 | #¡DIV/0! |
| 5700 | Activos Biológicos | \$ - | \$ - | #¡DIV/0! |
| 5800 | Bienes Inmuebles | \$ - | \$ - | #¡DIV/0! |
| 5900 | Activos Intangibles | \$ - | \$ 200,000 | #¡DIV/0! |
| 6000 | INVERSIÓN PÚBLICA | \$ - | \$ - | #¡DIV/0! |
| 6100 | Obra Pública en Bienes de Dominio Público | \$ - | \$ - | #¡DIV/0! |
| 6200 | Obra Pública en Bienes de Dominio Propios | \$ - | \$ - | #¡DIV/0! |
| 6300 | Proyectos Productivos y Acciones de Fomento | \$ - | \$ - | #¡DIV/0! |
| 7000 | INVERSIONES FINANCIERAS Y OTRAS PROVISIONES | \$ - | \$ - | #¡DIV/0! |
| 7100 | Inversiones para el Fomento de Actividades Productivas | \$ - | \$ - | #¡DIV/0! |
| 7200 | Acciones y Participaciones de Capital | \$ - | \$ - | #¡DIV/0! |
| 7300 | Compra de Títulos y Valores | \$ - | \$ - | #¡DIV/0! |
| 7400 | Consección de Préstamos | \$ - | \$ - | #¡DIV/0! |
| 7500 | Inversiones en Fideicomisos, Mandatos y Otros Análogos | \$ - | \$ - | #¡DIV/0! |
| 7600 | Otras Inversiones Financieras | \$ - | \$ - | #¡DIV/0! |
| 7900 | Provisiones para Contingencias y Otras Erogaciones Especiales | \$ - | \$ - | #¡DIV/0! |
| 8000 | PARTICIPACIONES Y APORTACIONES | \$ - | \$ - | #¡DIV/0! |
| 9000 | DEUDA PÚBLICA | \$ - | \$ - | #¡DIV/0! |
| 9100 | Amortización de la Deuda Pública | \$ - | \$ - | #¡DIV/0! |
| 9200 | Intereses de la Deuda Pública | \$ - | \$ - | #¡DIV/0! |
| 9300 | Comisiones de la Deuda Pública | \$ - | \$ - | #¡DIV/0! |
| 9400 | Gastos de la Deuda Pública | \$ - | \$ - | #¡DIV/0! |
| 9500 | Costo por Coberturas | \$ - | \$ - | #¡DIV/0! |
| 9600 | Apoyos Financieros | \$ - | \$ - | #¡DIV/0! |
| 9900 | Adeudos de Ejercicios Fiscales Anteriores (ADEFAS) | \$ - | \$ - | #¡DIV/0! |
| TOTAL DE EGRESOS | | \$ 7,985,058 | \$ 8,141,519 | 1.96% |

CLASIFICACIÓN POR TIPO DE GASTO (CTG)

| TG | DESCRIPCIÓN | ESTIMACIÓN | % |
|-------------|---|------------------|----------------|
| 1 | GASTO CORRIENTE | 7,236,507 | 88.88% |
| 2 | GASTO DE CAPITAL | 905,012 | 11.12% |
| 3 | AMORTIZACIÓN DE LA DEUDA Y DISMINUCIÓN DE PASIVOS | 0 | 0.00% |
| 4 | PENSIONES Y JUBILACIONES | 0 | 0 |
| 5 | PARTICIPACIONES | 0 | 0 |
| SUMA | | 8,141,519 | 100.00% |

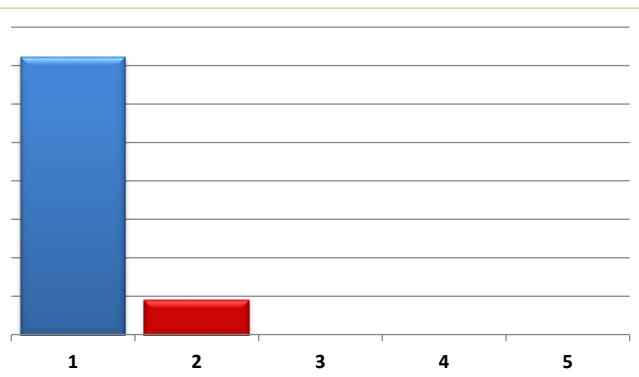

CLASIFICACIÓN POR FUENTE DE FINANCIAMIENTO (CFF)

| FF | DESCRIPCIÓN | ESTIMACIÓN | % |
|----|-------------|------------|---|
| | | | |



Informe de Situación Hacendaria Egresos - 2018

OPD ADMINISTRACION DE ESTACIONOMETROS PARA LA ASISTENCIA SOCIAL DEL MUNICIPIO DE ZAPOTLAN EL GRANDE, JALISCO.

| | | | |
|-------------|--------------------------|------------------|----------------|
| 100 | RECURSOS FISCALES | 8,141,519 | 100.00% |
| 200 | FINANCIAMIENTOS INTERNOS | - | 0.00% |
| 400 | INGRESOS PROPIOS | - | 0.00% |
| 500 | RECURSOS FEDERALES | - | 0.00% |
| 600 | RECURSOS ESTATALES | - | 0.00% |
| 700 | OTROS RECURSOS | - | 0.00% |
| SUMA | | 8,141,519 | 100.00% |

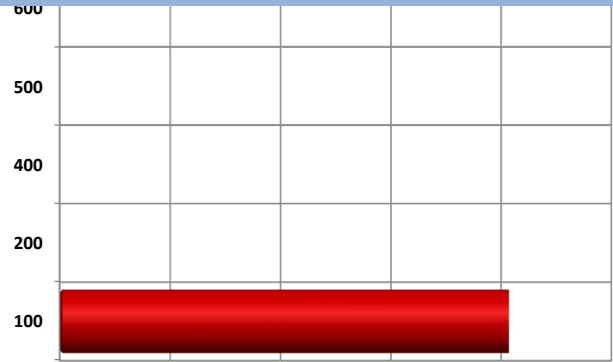

Estimación de Ingresos por Clasificación por Rubro de Ingresos y Ley de Ingresos Municipal - 2018

OPD ADMINISTRACION DE ESTACIONOMETROS PARA LA ASISTENCIA SOCIAL DEL MUNICIPIO DE ZAPOTLAN EL GRANDE, JALISCO.

| CRI/LI | DESCRIPCIÓN | INGRESO ESTIMADO ANUAL |
|----------|---|------------------------|
| 1 | IMPUESTOS | - |
| 1.1 | IMPUESTOS SOBRE LOS INGRESOS | - |
| 1.1.1 | Impuestos sobre espectáculos públicos | - |
| 1.1.1.1 | Función de circo y espectáculos de carpa | - |
| 1.1.1.2 | Conciertos, presentación de artistas, conciertos, audiciones musicales, funciones de box, lucha libre, futbol, básquetbol, beisbol y otros espectáculos deportivos. | - |
| 1.1.1.3 | Peleas de gallos, palenques, carreras de caballos y similares | - |
| 1.1.1.4 | Eventos y espectáculos deportivos | - |
| 1.1.1.5 | Espectáculos culturales, teatrales, ballet, ópera y taurinos | - |
| 1.1.1.6 | Espectáculos taurinos y ecuestres | - |
| 1.1.1.7 | Otros espectáculos públicos | - |
| 1.2 | IMPUESTOS SOBRE EL PATRIMONIO | - |
| 1.2.1 | Impuesto predial | - |
| 1.2.1.1 | Predios rústicos | - |
| 1.2.1.2 | Predios urbanos | - |
| 1.2.2 | Impuesto sobre transmisiones patrimoniales | - |
| 1.2.2.1 | Adquisición de departamentos, viviendas y casas para habitación | - |
| 1.2.2.2 | Regularización de terrenos | - |
| 1.2.3 | Impuestos sobre negocios jurídicos | - |

Estimación de Ingresos por Clasificación por Rubro de Ingresos y Ley de Ingresos Municipal - 2018

OPD ADMINISTRACION DE ESTACIONOMETROS PARA LA ASISTENCIA SOCIAL DEL MUNICIPIO DE ZAPOTLAN EL GRANDE, JALISCO.

| CRI/LI | DESCRIPCIÓN | INGRESO ESTIMADO ANUAL |
|---------|---|------------------------|
| 1.2.3.1 | Construcción de inmuebles | - |
| 1.2.3.2 | Reconstrucción de inmuebles | - |
| 1.2.3.3 | Ampliación de inmuebles | - |
| 1.3 | IMPUESTO SOBRE LA PRODUCCIÓN, EL CONSUMO Y LAS TRANSACCIONES | - |
| 1.4 | IMPUESTOS AL COMERCIO EXTERIOR | - |
| 1.5 | IMPUESTOS SOBRE NÓMINAS Y ASIMILABLES | - |
| 1.6 | IMPUESTOS ECOLÓGICOS | - |
| 1.7 | ACCESORIOS DE LOS IMPUESTOS | - |
| 1.7.1 | Recargos | - |
| 1.7.1.1 | Falta de pago | - |
| 1.7.2 | Multas | - |
| 1.7.2.1 | Infracciones | - |
| 1.7.3 | Intereses | - |
| 1.7.3.1 | Plazo de créditos fiscales | - |
| 1.7.4 | Gastos de ejecución y de embargo | - |
| 1.7.4.1 | Gastos de notificación | - |
| 1.7.4.2 | Gastos de embargo | - |
| 1.7.4.3 | Otros gastos del procedimiento | - |
| 1.7.9 | Otros no especificados | - |

Estimación de Ingresos por Clasificación por Rubro de Ingresos y Ley de Ingresos Municipal - 2018

OPD ADMINISTRACION DE ESTACIONOMETROS PARA LA ASISTENCIA SOCIAL DEL MUNICIPIO DE ZAPOTLAN EL GRANDE, JALISCO.

| CRI/LI | DESCRIPCIÓN | INGRESO ESTIMADO ANUAL |
|----------|--|------------------------|
| 1.7.9.1 | Otros accesorios | - |
| 1.8 | OTROS IMPUESTOS | - |
| 1.8.1 | Impuestos extraordinarios | - |
| 1.8.1.1 | Impuestos extraordinarios | - |
| 1.8.1.2 | Otros Impuestos | - |
| 2 | CUOTAS Y APORTACIONES DE SEGURIDAD SOCIAL | - |
| 2.1 | APORTACIONES PARA FONDOS DE VIVIENDA | - |
| 2.2 | CUOTAS PARA EL SEGURO SOCIAL | - |
| 2.3 | CUOTAS DE AHORRO PARA EL RETIRO | - |
| 2.4 | OTRAS CUOTAS Y APORTACIONES PARA LA SEGURIDAD SOCIAL | - |
| 2.5 | ACCESORIOS | - |
| 3 | CONTRIBUCIONES DE MEJORAS | - |
| 3.1 | CONTRIBUCIÓN DE MEJORAS POR OBRAS PÚBLICAS | - |
| 3.1.1 | Contribuciones de mejoras | - |
| 3.1.1.1 | Contribuciones de mejoras por obras públicas | - |
| 4 | DERECHOS | 8,141,519 |
| 4.1 | DERECHOS POR EL USO, GOCE, APROVECHAMIENTO O EXPLOTACIÓN DE BIENES DE DOMINIO PÚBLICO | 8,141,519 |
| 4.1.1 | Uso del piso | - |

Estimación de Ingresos por Clasificación por Rubro de Ingresos y Ley de Ingresos Municipal - 2018

OPD ADMINISTRACION DE ESTACIONOMETROS PARA LA ASISTENCIA SOCIAL DEL MUNICIPIO DE ZAPOTLAN EL GRANDE, JALISCO.

| CRI/LI | DESCRIPCIÓN | INGRESO ESTIMADO ANUAL |
|--------------|--|------------------------|
| 4.1.1.1 | Estacionamientos exclusivos | - |
| 4.1.1.2 | Puestos permanentes y eventuales | - |
| 4.1.1.3 | Actividades comerciales e industriales | - |
| 4.1.1.4 | Espectáculos y diversiones públicas | - |
| 4.1.1.5 | Otros fines o actividades no previstas | - |
| 4.1.2 | Estacionamientos | 8,141,519 |
| 4.1.2.1 | Concesión de estacionamientos | 8,141,519 |
| 4.1.3 | De los Cementerios de dominio público | - |
| 4.1.3.1 | Lotes uso perpetuidad y temporal | - |
| 4.1.3.2 | Mantenimiento | - |
| 4.1.3.3 | Venta de gavetas a perpetuidad | - |
| 4.1.3.4 | Otros | - |
| 4.1.4 | Uso, goce, aprovechamiento o explotación de otros bienes de dominio público | - |
| 4.1.4.1 | Arrendamiento o concesión de locales en mercados | - |
| 4.1.4.2 | Arrendamiento o concesión de kioscos en plazas y jardines | - |
| 4.1.4.3 | Arrendamiento o concesión de escusados y baños | - |
| 4.1.4.4 | Arrendamiento de inmuebles para anuncios | - |
| 4.1.4.5 | Otros arrendamientos o concesiones de bienes | - |
| 4.2 | DERECHOS A LOS HIDROCARBUROS | - |

Estimación de Ingresos por Clasificación por Rubro de Ingresos y Ley de Ingresos Municipal - 2018

OPD ADMINISTRACION DE ESTACIONOMETROS PARA LA ASISTENCIA SOCIAL DEL MUNICIPIO DE ZAPOTLAN EL GRANDE, JALISCO.

| CRI/LI | DESCRIPCIÓN | INGRESO ESTIMADO ANUAL |
|---------|--|------------------------|
| 4.3 | DERECHOS POR PRESTACIÓN DE SERVICIOS | - |
| 4.3.1 | Licencias y permisos de giros | - |
| 4.3.1.1 | Licencias, permisos o autorización de giros con venta de bebidas alcohólicas | - |
| 4.3.1.2 | Licencias, permisos o autorización de giros con servicios de bebidas alcohólicas | - |
| 4.3.1.3 | Licencias, permisos o autorización de otros conceptos distintos a los anteriores giros con bebidas alcohólicas | - |
| 4.3.1.4 | Permiso para el funcionamiento de horario extraordinario | - |
| 4.3.2 | Licencias y permisos para anuncios | - |
| 4.3.2.1 | Licencias y permisos de anuncios permanentes | - |
| 4.3.2.2 | Licencias y permisos de anuncios eventuales | - |
| 4.3.2.3 | Licencias y permisos de anuncio distintos a los anteriores | - |
| 4.3.3 | Licencias de construcción, reconstrucción, reparación o demolición de obras | - |
| 4.3.3.1 | Licencias de construcción | - |
| 4.3.3.2 | Licencias para demolición | - |
| 4.3.3.3 | Licencias para remodelación | - |
| 4.3.3.4 | Licencias para reconstrucción, reestructuración o adaptación | - |
| 4.3.3.5 | Licencias para ocupación provisional en la vía pública | - |
| 4.3.3.6 | Licencias para movimientos de tierras | - |
| 4.3.3.7 | Licencias similares no previstas en las anteriores | - |
| 4.3.4 | Alineamiento, designación de número oficial e inspección | - |

Estimación de Ingresos por Clasificación por Rubro de Ingresos y Ley de Ingresos Municipal - 2018

OPD ADMINISTRACION DE ESTACIONOMETROS PARA LA ASISTENCIA SOCIAL DEL MUNICIPIO DE ZAPOTLAN EL GRANDE, JALISCO.

| CRI/LI | DESCRIPCIÓN | INGRESO ESTIMADO ANUAL |
|---------|---|------------------------|
| 4.3.4.1 | Alineamiento | - |
| 4.3.4.2 | Designación de número oficial | - |
| 4.3.4.3 | Inspección de valor sobre inmuebles | - |
| 4.3.4.4 | Otros servicios similares | - |
| 4.3.5 | Licencias de cambio de régimen de propiedad y urbanización | - |
| 4.3.5.1 | Licencia de cambio de régimen de propiedad | - |
| 4.3.5.2 | Licencia de urbanización | - |
| 4.3.5.3 | Peritaje, dictamen e inspección de carácter extraordinario | - |
| 4.3.6 | Servicios de obra | - |
| 4.3.6.1 | Medición de terrenos | - |
| 4.3.6.2 | Autorización para romper pavimento, banquetas o machuelos | - |
| 4.3.6.3 | Autorización para construcciones de infraestructura en la vía pública | - |
| 4.3.7 | Regularizaciones de los registros de obra | - |
| 4.3.7.1 | Regularización de predios en zonas de origen ejidal destinados al uso de casa habitación | - |
| 4.3.7.2 | Regularización de edificaciones existentes de uso no habitacional en zonas de origen ejidal con antigüedad mayor a los 5 años | - |
| 4.3.7.3 | Regularización de edificaciones existentes de uso no habitación en zonas de origen ejidal con antigüedad de hasta 5 años | - |
| 4.3.8 | Servicios de sanidad | - |
| 4.3.8.1 | Inhumaciones y reinhumaciones | - |

Estimación de Ingresos por Clasificación por Rubro de Ingresos y Ley de Ingresos Municipal - 2018

OPD ADMINISTRACION DE ESTACIONOMETROS PARA LA ASISTENCIA SOCIAL DEL MUNICIPIO DE ZAPOTLAN EL GRANDE, JALISCO.

| CRI/LI | DESCRIPCIÓN | INGRESO ESTIMADO ANUAL |
|---------------|---|------------------------|
| 4.3.8.2 | Exhumaciones | - |
| 4.3.8.3 | Servicio de cremación | - |
| 4.3.8.4 | Traslado de cadáveres fuera del municipio | - |
| 4.3.9 | Servicio de limpieza, recolección, traslado, tratamiento y disposición final de residuos | - |
| 4.3.9.1 | Recolección y traslado de basura, desechos o desperdicios no peligrosos | - |
| 4.3.9.2 | Recolección y traslado de basura, desechos o desperdicios peligrosos | - |
| 4.3.9.3 | Limpieza de lotes baldíos, jardines, prados, banquetas y similares | - |
| 4.3.9.4 | Servicio exclusivo de camiones de aseo | - |
| 4.3.9.5 | Por utilizar tiraderos y rellenos sanitarios del municipio | - |
| 4.3.9.9 | Otros servicios similares | - |
| 4.3.10 | Agua potable, drenaje, alcantarillado, tratamiento y disposición final de aguas residuales | - |
| 4.3.10.1 | Servicio doméstico | - |
| 4.3.10.2 | Servicio no doméstico | - |
| 4.3.10.3 | Predios baldíos | - |
| 4.3.10.4 | Servicios en localidades | - |
| 4.3.10.5 | 20% para el saneamiento de las aguas residuales | - |
| 4.3.10.6 | 2% o 3% para la infraestructura básica existente | - |
| 4.3.10.7 | Aprovechamiento de la infraestructura básica existente | - |
| 4.3.10.8 | Conexión o reconexión al servicio | - |

Estimación de Ingresos por Clasificación por Rubro de Ingresos y Ley de Ingresos Municipal - 2018

OPD ADMINISTRACION DE ESTACIONOMETROS PARA LA ASISTENCIA SOCIAL DEL MUNICIPIO DE ZAPOTLAN EL GRANDE, JALISCO.

| CRI/LI | DESCRIPCIÓN | INGRESO ESTIMADO ANUAL |
|----------|--|------------------------|
| 4.3.11 | Rastro | - |
| 4.3.11.1 | Autorización de matanza | - |
| 4.3.11.2 | Autorización de salida de animales del rastro para envíos fuera del municipio | - |
| 4.3.11.3 | Autorización de la introducción de ganado al rastro en horas extraordinarias | - |
| 4.3.11.4 | Sello de inspección sanitaria | - |
| 4.3.11.5 | Acarreo de carnes en camiones del municipio | - |
| 4.3.11.6 | Servicios de matanza en el rastro municipal | - |
| 4.3.11.7 | Venta de productos obtenidos en el rastro | - |
| 4.3.11.9 | Otros servicios prestados por el rastro municipal | - |
| 4.3.12 | Registro civil | - |
| 4.3.12.1 | Servicios en oficina fuera del horario | - |
| 4.3.12.2 | Servicios a domicilio | - |
| 4.3.12.3 | Anotaciones e inserciones en actas | - |
| 4.3.13 | Certificaciones | - |
| 4.3.13.1 | Expedición de certificados, certificaciones, constancias o copias certificadas | - |
| 4.3.13.2 | Extractos de actas | - |
| 4.3.13.3 | Dictámenes de trazo, uso y destino | - |
| 4.3.14 | Servicios de catastro | - |
| 4.3.14.1 | Copias de planos | - |

Estimación de Ingresos por Clasificación por Rubro de Ingresos y Ley de Ingresos Municipal - 2018

OPD ADMINISTRACION DE ESTACIONOMETROS PARA LA ASISTENCIA SOCIAL DEL MUNICIPIO DE ZAPOTLAN EL GRANDE, JALISCO.

| CRI/LI | DESCRIPCIÓN | INGRESO ESTIMADO ANUAL |
|--------------|--|------------------------|
| 4.3.14.2 | Certificaciones catastrales | - |
| 4.3.14.3 | Informes catastrales | - |
| 4.3.14.4 | Deslindes catastrales | - |
| 4.3.14.5 | Dictámenes catastrales | - |
| 4.3.14.6 | Revisión y autorización de avalúos | - |
| 4.4 | OTROS DERECHOS | - |
| 4.4.1 | Derechos no especificados | - |
| 4.4.1.1 | Servicios prestados en horas hábiles | - |
| 4.4.1.2 | Servicios prestados en horas inhábiles | - |
| 4.4.1.3 | Solicitudes de información | - |
| 4.4.1.4 | Servicios médicos | - |
| 4.4.1.9 | Otros servicios no especificados | - |
| 4.5 | ACCESORIOS DE LOS DERECHOS | - |
| 4.5.1 | Recargos | - |
| 4.5.1.1 | Falta de pago | - |
| 4.5.2 | Multas | - |
| 4.5.2.1 | Infracciones | - |
| 4.5.3 | Intereses | - |
| 4.5.3.1 | Plazo de créditos fiscales | - |

Estimación de Ingresos por Clasificación por Rubro de Ingresos y Ley de Ingresos Municipal - 2018

OPD ADMINISTRACION DE ESTACIONOMETROS PARA LA ASISTENCIA SOCIAL DEL MUNICIPIO DE ZAPOTLAN EL GRANDE, JALISCO.

| CRI/LI | DESCRIPCIÓN | INGRESO ESTIMADO ANUAL |
|----------|--|------------------------|
| 4.5.4 | Gastos de ejecución y de embargo | - |
| 4.5.4.1 | Gastos de notificación | - |
| 4.5.4.2 | Gastos de embargo | - |
| 4.5.4.3 | Otros gastos del procedimiento | - |
| 4.5.9 | Otros no especificados | - |
| 4.5.9.9 | Otros accesorios | - |
| 5 | PRODUCTOS | - |
| 5.1 | PRODUCTOS DE TIPO CORRIENTE | - |
| 5.1.1 | Uso, goce, aprovechamiento o explotación de bienes de dominio privado | - |
| 5.1.1.1 | Arrendamiento o concesión de locales en mercados | - |
| 5.1.1.2 | Arrendamiento o concesión de kioscos en plazas y jardines | - |
| 5.1.1.3 | Arrendamiento o concesión de escusados y baños | - |
| 5.1.1.4 | Arrendamiento de inmuebles para anuncios | - |
| 5.1.1.9 | Otros arrendamientos o concesiones de bienes | - |
| 5.1.2 | Cementerios de dominio privado | - |
| 5.1.2.1 | Lotes uso perpetuidad y temporal | - |
| 5.1.2.2 | Mantenimiento | - |
| 5.1.2.3 | Venta de gavetas a perpetuidad | - |
| 5.1.2.9 | Otros | - |

Estimación de Ingresos por Clasificación por Rubro de Ingresos y Ley de Ingresos Municipal - 2018

OPD ADMINISTRACION DE ESTACIONOMETROS PARA LA ASISTENCIA SOCIAL DEL MUNICIPIO DE ZAPOTLAN EL GRANDE, JALISCO.

| CRI/LI | DESCRIPCIÓN | INGRESO ESTIMADO ANUAL |
|----------|---|------------------------|
| 5.1.9 | Productos diversos | - |
| 5.1.9.1 | Formas y ediciones impresas | - |
| 5.1.9.2 | Calcomanías, credenciales, placas, escudos y otros medios de identificación | - |
| 5.1.9.3 | Depósito de vehículos | - |
| 5.1.9.4 | Explotación de bienes municipales de dominio privado | - |
| 5.1.9.5 | Productos o utilidades de talleres y centros de trabajo | - |
| 5.1.9.6 | Venta de esquilmos, productos de aparcería, desechos y basuras | - |
| 5.1.9.7 | Venta de productos procedentes de viveros y jardines | - |
| 5.1.9.8 | Por proporcionar información en documentos o elementos técnicos | - |
| 5.1.9.9 | Otros productos no especificados | - |
| 5.2 | PRODUCTOS DE CAPITAL | - |
| 5.2.1 | Productos de capital | - |
| 5.2.1.1 | Otros no especificados | - |
| 5.3 | ACCESORIOS DE LOS PRODUCTOS | - |
| 5.3.1 | Otros no especificados | - |
| 5.3.1.9 | Otros accesorios | - |
| 6 | APROVECHAMIENTOS | - |
| 6.1 | APROVECHAMIENTOS DE TIPO CORRIENTE | - |
| 6.1.1 | Incentivos derivados de la colaboración fiscal | - |

Estimación de Ingresos por Clasificación por Rubro de Ingresos y Ley de Ingresos Municipal - 2018

OPD ADMINISTRACION DE ESTACIONOMETROS PARA LA ASISTENCIA SOCIAL DEL MUNICIPIO DE ZAPOTLAN EL GRANDE, JALISCO.

| CRI/LI | DESCRIPCIÓN | INGRESO ESTIMADO ANUAL |
|---------|--|------------------------|
| 6.1.1.1 | Incentivos de colaboración | - |
| 6.1.2 | Multas | - |
| 6.1.2.1 | Infracciones | - |
| 6.1.3 | Indemnizaciones | - |
| 6.1.3.1 | Indemnizaciones | - |
| 6.1.4 | Reintegros | - |
| 6.1.4.1 | Reintegros | - |
| 6.1.5 | Aprovechamiento provenientes de obras públicas | - |
| 6.1.5.1 | Aprovechamientos provenientes de obras públicas | - |
| 6.1.6 | Aprovechamiento por participaciones derivadas de la aplicación de leyes | - |
| 6.1.6.1 | Aprovechamiento por participaciones derivadas de la aplicación de leyes | - |
| 6.1.7 | Aprovechamientos por aportaciones y cooperaciones | - |
| 6.1.7.1 | Aprovechamientos por aportaciones y cooperaciones | - |
| 6.2 | APROVECHAMIENTOS DE CAPITAL | - |
| 6.3 | OTROS APROVECHAMIENTOS | - |
| 6.3.9 | Otros aprovechamientos | - |
| 6.3.9.9 | Otros aprovechamientos | - |
| 6.4 | ACCESORIOS DE LOS APROVECHAMIENTOS | - |
| 6.4.1 | Otros no especificados | - |

Estimación de Ingresos por Clasificación por Rubro de Ingresos y Ley de Ingresos Municipal - 2018

OPD ADMINISTRACION DE ESTACIONOMETROS PARA LA ASISTENCIA SOCIAL DEL MUNICIPIO DE ZAPOTLAN EL GRANDE, JALISCO.

| CRI/LI | DESCRIPCIÓN | INGRESO ESTIMADO ANUAL |
|----------|---|------------------------|
| 6.4.1.9 | Otros accesorios | - |
| 7 | INGRESOS POR VENTAS DE BIENES Y SERVICIOS | - |
| 7.1 | INGRESOS POR VENTAS DE MERCANCÍAS | - |
| 7.2 | INGRESOS POR VENTAS DE BIENES Y SERVICIOS PRODUCIDOS EN ESTABLECIMIENTO DEL GOBIERNO | - |
| 7.2.1 | Producidos en establecimientos del gobierno | - |
| 7.3 | INGRESOS POR VENTA DE BIENES Y SERVICIOS DE ORGANISMOS DESCENTRALIZADOS | - |
| 7.3.1 | Producidos por organismos descentralizados municipales | - |
| 7.4 | INGRESOS DE OPERACIÓN DE ENTIDADES PARAESTATALES EMPRESARIALES (NO FINANCIERAS) | - |
| 7.4.1 | Producido por entidades paraestatales empresariales (no financieras) | - |
| 7.9 | INGRESOS NO COMPRENDIDOS EN LAS FRACCIONES DE LA LEY DE INGRESOS CAUSADOS EN EJERCICIOS FISCALES ANTERIORES PENDIENTES DE LIQUIDACIÓN O PAGO | - |
| 7.9.1 | Impuestos no comprendidos en las fracciones de la ley de ingresos causados en ejercicios fiscales anteriores pendientes de liquidación o pago | - |
| 7.9.2 | Contribuciones de mejoras, derechos, productos y aprovechamientos no comprendidos en las fracciones de la ley de ingreso causada en ejercicios fiscales anteriores pendientes de liquidación o pago | - |
| 8 | PARTICIPACIONES Y APORTACIONES | - |
| 8.1 | PARTICIPACIONES | - |

Estimación de Ingresos por Clasificación por Rubro de Ingresos y Ley de Ingresos Municipal - 2018

OPD ADMINISTRACION DE ESTACIONOMETROS PARA LA ASISTENCIA SOCIAL DEL MUNICIPIO DE ZAPOTLAN EL GRANDE, JALISCO.

| CRI/LI | DESCRIPCIÓN | INGRESO ESTIMADO ANUAL |
|----------|--|------------------------|
| 8.1.1 | Participaciones | - |
| 8.1.1.1 | Federales | - |
| 8.1.1.2 | Estatales | - |
| 8.2 | APORTACIONES | - |
| 8.2.1 | Aportaciones federales | - |
| 8.2.1.1 | Del fondo de infraestructura social municipal | - |
| 8.2.1.2 | Rendimientos financieros del fondo de aportaciones para la infraestructura social | - |
| 8.2.1.3 | Del fondo para el fortalecimiento municipal | - |
| 8.2.1.4 | Rendimientos financieros del fondo de aportaciones para el fortalecimiento municipal | - |
| 8.3 | CONVENIOS | - |
| 8.3.1 | Convenios | - |
| 8.3.1.1 | Derivados del Gobierno Federal | - |
| 8.3.1.2 | Derivados del Gobierno Estatal | - |
| 8.3.1.9 | Otros Convenios | - |
| 9 | TRANSFERENCIAS, ASIGNACIONES, SUBSIDIOS Y OTRAS AYUDAS | - |
| 9.1 | TRANSFERENCIAS INTERNAS Y ASIGNACIONES AL SECTOR PÚBLICO | - |
| 9.1.1 | Transferencias internas y asignaciones al sector público | - |
| 9.1.1.1 | Transferencias internas y asignaciones al sector público | - |
| 9.2 | TRANSFERENCIAS AL RESTO DEL SECTOR PÚBLICO | - |

Estimación de Ingresos por Clasificación por Rubro de Ingresos y Ley de Ingresos Municipal - 2018

OPD ADMINISTRACION DE ESTACIONOMETROS PARA LA ASISTENCIA SOCIAL DEL MUNICIPIO DE ZAPOTLAN EL GRANDE, JALISCO.

| CRI/LI | DESCRIPCIÓN | INGRESO ESTIMADO ANUAL |
|-----------|---|------------------------|
| 9.3 | SUBSIDIOS Y SUBVENCIONES | - |
| 9.3.1 | Subsidio | - |
| 9.3.1.1 | Subsidio | - |
| 9.3.2 | Subvenciones | - |
| 9.3.2.1 | Subvenciones | - |
| 9.4 | AYUDAS SOCIALES | - |
| 9.4.1 | Donativos | - |
| 9.4.1.1 | Efectivo | - |
| 9.4.1.2 | Especie | - |
| 9.5 | PENSIONES Y JUBILACIONES | - |
| 9.6 | TRANSFERENCIAS A FIDEICOMISOS, MANDATOS Y ANÁLOGOS | - |
| 9.6.1 | Transferencias | - |
| 9.6.1.1 | Fideicomisos | - |
| 9.6.1.2 | Mandatos | - |
| 9.6.1.9 | Otros | - |
| 10 | OTROS INGRESOS Y BENEFICIOS | - |
| 10.1 | Ingresos financieros | - |
| 10.1.1 | Ingresos financieros | - |
| 10.1.2 | Otros ingresos financieros | - |

Estimación de Ingresos por Clasificación por Rubro de Ingresos y Ley de Ingresos Municipal - 2018

OPD ADMINISTRACION DE ESTACIONOMETROS PARA LA ASISTENCIA SOCIAL DEL MUNICIPIO DE ZAPOTLAN EL GRANDE, JALISCO.

| CRI/LI | DESCRIPCIÓN | INGRESO ESTIMADO ANUAL |
|--------------------------|--|------------------------|
| 10.2 | Diferencias por tipo de cambio a Favor en Efectivo y Equivalentes | - |
| 10.2.1 | Diferencias por tipo de cambio a Favor en Efectivo y Equivalentes | - |
| 10.3 | Otros ingresos y beneficios varios | - |
| 10.3.9 | Otros ingresos y beneficios varios | - |
| 11 | INGRESOS DERIVADOS DE FINANCIAMIENTO | - |
| 11.1 | ENDEUDAMIENTO INTERNO | - |
| 11.1.1 | Financiamientos | - |
| 11.1.1.1 | Banca oficial | - |
| 11.1.1.2 | Banca comercial | - |
| 11.1.1.9 | Otros financiamientos no especificados | - |
| 12 | ENDEUDAMIENTO EXTERNO | - |
| TOTAL DE INGRESOS | | 8,141,519 |

Presupuesto de Egresos por Clasificación por Objeto del Gasto y Fuentes de Financiamiento - 2018

OPD ADMINISTRACION DE ESTACIONOMETROS PARA LA ASISTENCIA SOCIAL DEL MUNICIPIO DE ZAPOTLAN EL GRANDE, JALISCO.

| COG/FF | DESCRIPCIÓN | RECURSOS FISCALES | INGRESOS PROPIOS | RECURSOS FEDERALES | | | | RECURSOS ESTATALES | | FINANCIAMIENTOS INTERNOS | OTROS RECURSOS | TOTAL ANUAL |
|-------------|--|-------------------|------------------|------------------------------------|------------------------------------|---------------------------|-----------|---------------------------|-----------|--------------------------|----------------|------------------|
| | | | | APORTACIONES FONDO INFRAESTRUCTURA | APORTACIONES FONDO FORTALECIMIENTO | PARTICIPACIONES FEDERALES | CONVENIOS | PARTICIPACIONES ESTATALES | CONVENIOS | | | |
| 1000 | SERVICIOS PERSONALES | 2,849,596 | - | - | - | - | - | - | - | - | - | 2,849,596 |
| 1100 | REMUNERACIONES AL PERSONAL DE CARÁCTER PERMANENTE | 1,624,164 | - | - | - | - | - | - | - | - | - | 1,624,164 |
| 111 | Dietas | - | - | - | - | - | - | - | - | - | - | - |
| 112 | Haberes | - | - | - | - | - | - | - | - | - | - | - |
| 113 | Sueldos base al personal permanente | 1,624,164 | - | - | - | - | - | - | - | - | - | 1,624,164 |
| 114 | Remuneraciones por adscripción laboral en el extranjero | - | - | - | - | - | - | - | - | - | - | - |
| 1200 | REMUNERACIONES AL PERSONAL DE CARÁCTER TRANSITORIO | 69,293 | - | - | - | - | - | - | - | - | - | 69,293 |
| 121 | Honorarios asimilables a salarios | 31,853 | - | - | - | - | - | - | - | - | - | 31,853 |
| 122 | Sueldos base al personal eventual | 37,440 | - | - | - | - | - | - | - | - | - | 37,440 |
| 123 | Retribuciones por servicios de carácter social | - | - | - | - | - | - | - | - | - | - | - |
| 124 | Retribución a los representantes de los trabajadores y de los patrones en la Junta de Conciliación y Arbitraje | - | - | - | - | - | - | - | - | - | - | - |
| 1300 | REMUNERACIONES ADICIONALES Y ESPECIALES | 343,446 | - | - | - | - | - | - | - | - | - | 343,446 |
| 131 | Primas por años de servicios efectivos prestados | - | - | - | - | - | - | - | - | - | - | - |
| 132 | Primas de vacaciones, dominical y gratificación de fin de año | 245,046 | - | - | - | - | - | - | - | - | - | 245,046 |
| 133 | Horas extraordinarias | 36,000 | - | - | - | - | - | - | - | - | - | 36,000 |
| 134 | Compensaciones | 62,400 | - | - | - | - | - | - | - | - | - | 62,400 |
| 135 | Sobrehaberes | - | - | - | - | - | - | - | - | - | - | - |
| 136 | Asignaciones de técnico, de mando, por comisión, de vuelo y de técnico especial | - | - | - | - | - | - | - | - | - | - | - |
| 137 | Honorarios especiales | - | - | - | - | - | - | - | - | - | - | - |
| 138 | Participaciones por vigilancia en el cumplimiento de la leyes y custodia de valores | - | - | - | - | - | - | - | - | - | - | - |
| 1400 | SEGURIDAD SOCIAL | 123,510 | - | - | - | - | - | - | - | - | - | 123,510 |
| 141 | Aportaciones de seguridad social | 94,390 | - | - | - | - | - | - | - | - | - | 94,390 |
| 142 | Aportaciones a fondos de vivienda | - | - | - | - | - | - | - | - | - | - | - |
| 143 | Aportaciones al sistema para el retiro | - | - | - | - | - | - | - | - | - | - | - |
| 144 | Aportaciones para seguros | 29,120 | - | - | - | - | - | - | - | - | - | 29,120 |
| 1500 | OTRAS PRESTACIONES SOCIALES Y ECONÓMICAS | 663,874 | - | - | - | - | - | - | - | - | - | 663,874 |
| 151 | Cuotas para el fondo de ahorro y fondo de trabajo | 81,209 | - | - | - | - | - | - | - | - | - | 81,209 |
| 152 | Indemnizaciones | 144,374 | - | - | - | - | - | - | - | - | - | 144,374 |
| 153 | Prestaciones y haberes de retiro | 332,959 | - | - | - | - | - | - | - | - | - | 332,959 |
| 154 | Prestaciones contractuales | - | - | - | - | - | - | - | - | - | - | - |
| 155 | Apoyos a la capacitación de los servidores públicos | - | - | - | - | - | - | - | - | - | - | - |

Presupuesto de Egresos por Clasificación por Objeto del Gasto y Fuentes de Financiamiento - 2018

OPD ADMINISTRACION DE ESTACIONOMETROS PARA LA ASISTENCIA SOCIAL DEL MUNICIPIO DE ZAPOTLAN EL GRANDE, JALISCO.

| COG/FF | DESCRIPCIÓN | RECURSOS FISCALES | INGRESOS PROPIOS | RECURSOS FEDERALES | | | | RECURSOS ESTATALES | | FINANCIAMIENTOS INTERNOS | OTROS RECURSOS | TOTAL ANUAL |
|-------------|---|-------------------|------------------|------------------------------------|------------------------------------|---------------------------|-----------|---------------------------|-----------|--------------------------|----------------|----------------|
| | | | | APORTACIONES FONDO INFRAESTRUCTURA | APORTACIONES FONDO FORTALECIMIENTO | PARTICIPACIONES FEDERALES | CONVENIOS | PARTICIPACIONES ESTATALES | CONVENIOS | | | |
| 159 | Otras prestaciones sociales y económicas | 105,332 | - | - | - | - | - | - | - | - | - | 105,332 |
| 1600 | PREVISIONES | - | - | - | - | - | - | - | - | - | - | - |
| 161 | Previsiones de carácter laboral, económica y de seguridad social | - | - | - | - | - | - | - | - | - | - | - |
| 1700 | PAGO DE ESTÍMULOS A SERVIDORES PÚBLICOS | 25,309 | - | - | - | - | - | - | - | - | - | 25,309 |
| 171 | Estímulos | 25,309 | - | - | - | - | - | - | - | - | - | 25,309 |
| 172 | Recompensas | - | - | - | - | - | - | - | - | - | - | - |
| 2000 | MATERIALES Y SUMINISTROS | 349,625 | - | - | - | - | - | - | - | - | - | 349,625 |
| 2100 | MATERIALES DE ADMINISTRACIÓN, EMISIÓN DE DOCUMENTOS Y ARTÍCULOS OFICIALES | 99,686 | - | - | - | - | - | - | - | - | - | 99,686 |
| 211 | Materiales, útiles y equipos menores de oficina | 85,000 | - | - | - | - | - | - | - | - | - | 85,000 |
| 212 | Materiales y útiles de impresión y reproducción | - | - | - | - | - | - | - | - | - | - | - |
| 213 | Material estadístico y geográfico | - | - | - | - | - | - | - | - | - | - | - |
| 214 | Materiales, útiles y equipos menores de tecnologías de la información y comunicaciones | - | - | - | - | - | - | - | - | - | - | - |
| 215 | Material impreso e información digital | 1,789 | - | - | - | - | - | - | - | - | - | 1,789 |
| 216 | Material de limpieza | 12,897 | - | - | - | - | - | - | - | - | - | 12,897 |
| 217 | Materiales y útiles de enseñanza | - | - | - | - | - | - | - | - | - | - | - |
| 218 | Materiales para el registro e identificación de bienes y personas | - | - | - | - | - | - | - | - | - | - | - |
| 2200 | ALIMENTOS Y UTENSILIOS | 43,401 | - | - | - | - | - | - | - | - | - | 43,401 |
| 221 | Productos alimenticios para personas | 43,401 | - | - | - | - | - | - | - | - | - | 43,401 |
| 222 | Productos alimenticios para animales | - | - | - | - | - | - | - | - | - | - | - |
| 223 | Utensilios para el servicio de alimentación | - | - | - | - | - | - | - | - | - | - | - |
| 2300 | MATERIAS PRIMAS Y MATERIALES DE PRODUCCIÓN Y COMERCIALIZACIÓN | - | - | - | - | - | - | - | - | - | - | - |
| 231 | Productos alimenticios, agropecuarios y forestales adquiridos como materia prima | - | - | - | - | - | - | - | - | - | - | - |
| 232 | Insumos textiles adquiridos como materia prima | - | - | - | - | - | - | - | - | - | - | - |
| 233 | Productos de papel, cartón e impresos adquiridos como materia prima | - | - | - | - | - | - | - | - | - | - | - |
| 234 | Combustibles, lubricantes, aditivos, carbón y sus derivados adquiridos como materia prima | - | - | - | - | - | - | - | - | - | - | - |
| 235 | Productos químicos, farmacéuticos y de laboratorio adquiridos como materia prima | - | - | - | - | - | - | - | - | - | - | - |
| 236 | Productos metálicos y a base de minerales no metálicos adquiridos como materia prima | - | - | - | - | - | - | - | - | - | - | - |
| 237 | Productos de cuero, piel, plástico y hule adquiridos como materia prima | - | - | - | - | - | - | - | - | - | - | - |
| 238 | Mercancías adquiridas para su comercialización | - | - | - | - | - | - | - | - | - | - | - |
| 239 | Otros productos adquiridos como materia prima | - | - | - | - | - | - | - | - | - | - | - |

Presupuesto de Egresos por Clasificación por Objeto del Gasto y Fuentes de Financiamiento - 2018

OPD ADMINISTRACION DE ESTACIONOMETROS PARA LA ASISTENCIA SOCIAL DEL MUNICIPIO DE ZAPOTLAN EL GRANDE, JALISCO.

| COG/FF | DESCRIPCIÓN | RECURSOS FISCALES | INGRESOS PROPIOS | RECURSOS FEDERALES | | | | RECURSOS ESTATALES | | FINANCIAMIENTOS INTERNOS | OTROS RECURSOS | TOTAL ANUAL |
|-------------|---|-------------------|------------------|------------------------------------|------------------------------------|---------------------------|-----------|---------------------------|-----------|--------------------------|----------------|---------------|
| | | | | APORTACIONES FONDO INFRAESTRUCTURA | APORTACIONES FONDO FORTALECIMIENTO | PARTICIPACIONES FEDERALES | CONVENIOS | PARTICIPACIONES ESTATALES | CONVENIOS | | | |
| 2400 | MATERIALES Y ARTÍCULOS DE CONSTRUCCIÓN Y DE REPARACIÓN | - | - | - | - | - | - | - | - | - | - | - |
| 241 | Productos minerales no metálicos | - | - | - | - | - | - | - | - | - | - | - |
| 242 | Cemento y productos de concreto | - | - | - | - | - | - | - | - | - | - | - |
| 243 | Cal, yeso y productos de yeso | - | - | - | - | - | - | - | - | - | - | - |
| 244 | Madera y productos de madera | - | - | - | - | - | - | - | - | - | - | - |
| 245 | Vidrio y productos de vidrio | - | - | - | - | - | - | - | - | - | - | - |
| 246 | Material eléctrico y electrónico | - | - | - | - | - | - | - | - | - | - | - |
| 247 | Artículos metálicos para la construcción | - | - | - | - | - | - | - | - | - | - | - |
| 248 | Materiales complementarios | - | - | - | - | - | - | - | - | - | - | - |
| 249 | Otros materiales y artículos de construcción y reparación | - | - | - | - | - | - | - | - | - | - | - |
| 2500 | PRODUCTOS QUÍMICOS, FARMACÉUTICOS Y DE LABORATORIO | 11,648 | - | - | - | - | - | - | - | - | - | 11,648 |
| 251 | Productos químicos básicos | - | - | - | - | - | - | - | - | - | - | - |
| 252 | Fertilizantes, pesticidas y otros agroquímicos | - | - | - | - | - | - | - | - | - | - | - |
| 253 | Medicinas y productos farmacéuticos | 5,824 | - | - | - | - | - | - | - | - | - | 5,824 |
| 254 | Materiales, accesorios y suministros médicos | 5,824 | - | - | - | - | - | - | - | - | - | 5,824 |
| 255 | Materiales, accesorios y suministros de laboratorio | - | - | - | - | - | - | - | - | - | - | - |
| 256 | Fibras sintéticas, hules plásticos y derivados | - | - | - | - | - | - | - | - | - | - | - |
| 259 | Otros productos químicos | - | - | - | - | - | - | - | - | - | - | - |
| 2600 | COMBUSTIBLES, LUBRICANTES Y ADITIVOS | 34,744 | - | - | - | - | - | - | - | - | - | 34,744 |
| 261 | Combustibles, lubricantes y aditivos | 34,744 | - | - | - | - | - | - | - | - | - | 34,744 |
| 262 | Carbón y sus derivados | - | - | - | - | - | - | - | - | - | - | - |
| 2700 | VESTUARIO, BLANCOS, PRENDAS DE PROTECCIÓN Y ARTÍCULOS DEPORTIVOS | 46,800 | - | - | - | - | - | - | - | - | - | 46,800 |
| 271 | Vestuario y uniformes | 46,800 | - | - | - | - | - | - | - | - | - | 46,800 |
| 272 | Prendas de seguridad y protección personal | - | - | - | - | - | - | - | - | - | - | - |
| 273 | Artículos deportivos | - | - | - | - | - | - | - | - | - | - | - |
| 274 | Productos textiles | - | - | - | - | - | - | - | - | - | - | - |
| 275 | Blancos y otros productos textiles, excepto prendas de vestir | - | - | - | - | - | - | - | - | - | - | - |
| 2800 | MATERIALES Y SUMINISTROS PARA SEGURIDAD | - | - | - | - | - | - | - | - | - | - | - |
| 281 | Sustancias y materiales explosivos | - | - | - | - | - | - | - | - | - | - | - |
| 282 | Materiales de seguridad pública | - | - | - | - | - | - | - | - | - | - | - |
| 283 | Prendas de protección para seguridad pública y nacional | - | - | - | - | - | - | - | - | - | - | - |

Presupuesto de Egresos por Clasificación por Objeto del Gasto y Fuentes de Financiamiento - 2018

OPD ADMINISTRACION DE ESTACIONOMETROS PARA LA ASISTENCIA SOCIAL DEL MUNICIPIO DE ZAPOTLAN EL GRANDE, JALISCO.

| COG/FF | DESCRIPCIÓN | RECURSOS FISCALES | INGRESOS PROPIOS | RECURSOS FEDERALES | | | | RECURSOS ESTATALES | | FINANCIAMIENTOS INTERNOS | OTROS RECURSOS | TOTAL ANUAL |
|-------------|---|-------------------|------------------|------------------------------------|------------------------------------|---------------------------|-----------|---------------------------|-----------|--------------------------|----------------|----------------|
| | | | | APORTACIONES FONDO INFRAESTRUCTURA | APORTACIONES FONDO FORTALECIMIENTO | PARTICIPACIONES FEDERALES | CONVENIOS | PARTICIPACIONES ESTATALES | CONVENIOS | | | |
| 2900 | HERRAMIENTAS, REFACCIONES Y ACCESORIOS MENORES | 113,346 | - | - | - | - | - | - | - | - | - | 113,346 |
| 291 | Herramientas menores | 21,632 | - | - | - | - | - | - | - | - | - | 21,632 |
| 292 | Refacciones y accesorios menores de edificios | - | - | - | - | - | - | - | - | - | - | - |
| 293 | Refacciones y accesorios menores de mobiliario y equipo de administración, educacional y recreativo | - | - | - | - | - | - | - | - | - | - | - |
| 294 | Refacciones y accesorios menores de equipo de cómputo y tecnologías de la información | - | - | - | - | - | - | - | - | - | - | - |
| 295 | Refacciones y accesorios menores de equipo e instrumental médico y de laboratorio | - | - | - | - | - | - | - | - | - | - | - |
| 296 | Refacciones y accesorios menores de equipo de transporte | 6,706 | - | - | - | - | - | - | - | - | - | 6,706 |
| 297 | Refacciones y accesorios menores de equipo de defensa y seguridad | - | - | - | - | - | - | - | - | - | - | - |
| 298 | Refacciones y accesorios menores de maquinaria y otros equipos | 85,008 | - | - | - | - | - | - | - | - | - | 85,008 |
| 299 | Refacciones y accesorios menores otros bienes muebles | - | - | - | - | - | - | - | - | - | - | - |
| 3000 | SERVICIOS GENERALES | 764,992 | - | - | - | - | - | - | - | - | - | 764,992 |
| 3100 | SERVICIOS BÁSICOS | 42,564 | - | - | - | - | - | - | - | - | - | 42,564 |
| 311 | Energía eléctrica | 13,145 | - | - | - | - | - | - | - | - | - | 13,145 |
| 312 | Gas | - | - | - | - | - | - | - | - | - | - | - |
| 313 | Agua | 3,130 | - | - | - | - | - | - | - | - | - | 3,130 |
| 314 | Telefonía tradicional | 26,289 | - | - | - | - | - | - | - | - | - | 26,289 |
| 315 | Telefonía celular | - | - | - | - | - | - | - | - | - | - | - |
| 316 | Servicios de telecomunicaciones y satélites | - | - | - | - | - | - | - | - | - | - | - |
| 317 | Servicios de acceso de Internet, redes y procesamiento de información | - | - | - | - | - | - | - | - | - | - | - |
| 318 | Servicios postales y telegráficos | - | - | - | - | - | - | - | - | - | - | - |
| 319 | Servicios integrales y otros servicios | - | - | - | - | - | - | - | - | - | - | - |
| 3200 | SERVICIOS DE ARRENDAMIENTO | 92,470 | - | - | - | - | - | - | - | - | - | 92,470 |
| 321 | Arrendamiento de terrenos | - | - | - | - | - | - | - | - | - | - | - |
| 322 | Arrendamiento de edificios | 92,470 | - | - | - | - | - | - | - | - | - | 92,470 |
| 323 | Arrendamiento de mobiliario y equipo de administración, educacional y recreativo | - | - | - | - | - | - | - | - | - | - | - |
| 324 | Arrendamiento de equipo e instrumental médico y de laboratorio | - | - | - | - | - | - | - | - | - | - | - |
| 325 | Arrendamiento de equipo de transporte | - | - | - | - | - | - | - | - | - | - | - |
| 326 | Arrendamiento de maquinaria, otros equipos y herramientas | - | - | - | - | - | - | - | - | - | - | - |
| 327 | Arrendamiento de activos intangibles | - | - | - | - | - | - | - | - | - | - | - |
| 328 | Arrendamiento financiero | - | - | - | - | - | - | - | - | - | - | - |

Presupuesto de Egresos por Clasificación por Objeto del Gasto y Fuentes de Financiamiento - 2018

OPD ADMINISTRACION DE ESTACIONOMETROS PARA LA ASISTENCIA SOCIAL DEL MUNICIPIO DE ZAPOTLAN EL GRANDE, JALISCO.

| COG/FF | DESCRIPCIÓN | RECURSOS FISCALES | INGRESOS PROPIOS | RECURSOS FEDERALES | | | | RECURSOS ESTATALES | | FINANCIAMIENTOS INTERNOS | OTROS RECURSOS | TOTAL ANUAL |
|-------------|--|-------------------|------------------|------------------------------------|------------------------------------|---------------------------|-----------|---------------------------|-----------|--------------------------|----------------|----------------|
| | | | | APORTACIONES FONDO INFRAESTRUCTURA | APORTACIONES FONDO FORTALECIMIENTO | PARTICIPACIONES FEDERALES | CONVENIOS | PARTICIPACIONES ESTATALES | CONVENIOS | | | |
| 329 | Otros arrendamientos | - | - | - | - | - | - | - | - | - | - | - |
| 3300 | SERVICIOS PROFESIONALES, CIENTÍFICOS, TÉCNICOS Y OTROS SERVICIOS | 24,801 | - | - | - | - | - | - | - | - | - | 24,801 |
| 331 | Servicios legales, de contabilidad, auditoría y relacionados | 24,801 | - | - | - | - | - | - | - | - | - | 24,801 |
| 332 | Servicios de diseño, arquitectura, ingeniería y actividades relacionadas | - | - | - | - | - | - | - | - | - | - | - |
| 333 | Servicios de consultoría administrativa, procesos, técnica y en tecnologías de la información | - | - | - | - | - | - | - | - | - | - | - |
| 334 | Servicios de capacitación | - | - | - | - | - | - | - | - | - | - | - |
| 335 | Servicios de investigación científica y desarrollo | - | - | - | - | - | - | - | - | - | - | - |
| 336 | Servicios de apoyo administrativo, traducción, fotocopiado e impresión | - | - | - | - | - | - | - | - | - | - | - |
| 337 | Servicios de protección y seguridad | - | - | - | - | - | - | - | - | - | - | - |
| 338 | Servicios de vigilancia | - | - | - | - | - | - | - | - | - | - | - |
| 339 | Servicios profesionales, científicos y técnicos integrales | - | - | - | - | - | - | - | - | - | - | - |
| 3400 | SERVICIOS FINANCIEROS, BANCARIOS Y COMERCIALES | 219,344 | - | - | - | - | - | - | - | - | - | 219,344 |
| 341 | Servicios financieros y bancarios | 19,344 | - | - | - | - | - | - | - | - | - | 19,344 |
| 342 | Servicios de cobranza, investigación crediticia y similar | 200,000 | - | - | - | - | - | - | - | - | - | 200,000 |
| 343 | Servicios de recaudación, traslado y custodia de valores | - | - | - | - | - | - | - | - | - | - | - |
| 344 | Seguros de responsabilidad patrimonial y fianzas | - | - | - | - | - | - | - | - | - | - | - |
| 345 | Seguro de bienes patrimoniales | - | - | - | - | - | - | - | - | - | - | - |
| 346 | Almacenaje, envase y embalaje | - | - | - | - | - | - | - | - | - | - | - |
| 347 | Fletes y maniobras | - | - | - | - | - | - | - | - | - | - | - |
| 348 | Comisiones por ventas | - | - | - | - | - | - | - | - | - | - | - |
| 349 | Servicios financieros, bancarios y comerciales integrales | - | - | - | - | - | - | - | - | - | - | - |
| 3500 | SERVICIOS DE INSTALACIÓN, REPARACIÓN, MANTENIMIENTO Y CONSERVACIÓN | 250,017 | - | - | - | - | - | - | - | - | - | 250,017 |
| 351 | Conservación y mantenimiento menor de inmuebles | 12,400 | - | - | - | - | - | - | - | - | - | 12,400 |
| 352 | Instalación, reparación y mantenimiento de mobiliario y equipo de administración, educacional y recreativo | 24,800 | - | - | - | - | - | - | - | - | - | 24,800 |
| 353 | Instalación, reparación y mantenimiento de equipo de cómputo y tecnología de la información | - | - | - | - | - | - | - | - | - | - | - |
| 354 | Instalación, reparación y mantenimiento de equipo e instrumental médico y de laboratorio | - | - | - | - | - | - | - | - | - | - | - |
| 355 | Reparación y mantenimiento de equipo de transporte | 20,000 | - | - | - | - | - | - | - | - | - | 20,000 |
| 356 | Reparación y mantenimiento de equipo de defensa y seguridad | - | - | - | - | - | - | - | - | - | - | - |
| 357 | Instalación, reparación y mantenimiento de maquinaria, otros equipos y herramienta | 192,817 | - | - | - | - | - | - | - | - | - | 192,817 |
| 358 | Servicios de limpieza y manejo de desechos | - | - | - | - | - | - | - | - | - | - | - |

Presupuesto de Egresos por Clasificación por Objeto del Gasto y Fuentes de Financiamiento - 2018

OPD ADMINISTRACION DE ESTACIONOMETROS PARA LA ASISTENCIA SOCIAL DEL MUNICIPIO DE ZAPOTLAN EL GRANDE, JALISCO.

| COG/FF | DESCRIPCIÓN | RECURSOS FISCALES | INGRESOS PROPIOS | RECURSOS FEDERALES | | | | RECURSOS ESTATALES | | FINANCIAMIENTOS INTERNOS | OTROS RECURSOS | TOTAL ANUAL |
|-------------|--|-------------------|------------------|------------------------------------|------------------------------------|---------------------------|-----------|---------------------------|-----------|--------------------------|----------------|---------------|
| | | | | APORTACIONES FONDO INFRAESTRUCTURA | APORTACIONES FONDO FORTALECIMIENTO | PARTICIPACIONES FEDERALES | CONVENIOS | PARTICIPACIONES ESTATALES | CONVENIOS | | | |
| 359 | Servicios de jardinería y fumigación | - | - | - | - | - | - | - | - | - | - | - |
| 3600 | SERVICIOS DE COMUNICACIÓN SOCIAL Y PUBLICIDAD | 45,000 | - | - | - | - | - | - | - | - | - | 45,000 |
| 361 | Difusión por radio, televisión y otros medios de mensajes sobre programas y actividades gubernamentales | - | - | - | - | - | - | - | - | - | - | - |
| 362 | Difusión por radio, televisión y otros medios de mensajes comerciales para promover la venta de bienes o servicios | - | - | - | - | - | - | - | - | - | - | - |
| 363 | Servicios de creatividad, preproducción y producción de publicidad, excepto Internet | - | - | - | - | - | - | - | - | - | - | - |
| 364 | Servicios de revelado de fotografías | - | - | - | - | - | - | - | - | - | - | - |
| 365 | Servicios de la industria fílmica, del sonido y del video | - | - | - | - | - | - | - | - | - | - | - |
| 366 | Servicio de creación y difusión de contenido exclusivamente a través de Internet | - | - | - | - | - | - | - | - | - | - | - |
| 369 | Otros servicios de información | 45,000 | - | - | - | - | - | - | - | - | - | 45,000 |
| 3700 | SERVICIOS DE TRASLADO Y VIÁTICOS | 31,001 | - | - | - | - | - | - | - | - | - | 31,001 |
| 371 | Pasajes aéreos | - | - | - | - | - | - | - | - | - | - | - |
| 372 | Pasajes terrestres | - | - | - | - | - | - | - | - | - | - | - |
| 373 | Pasajes marítimos, lacustres y fluviales | - | - | - | - | - | - | - | - | - | - | - |
| 374 | Autotransporte | - | - | - | - | - | - | - | - | - | - | - |
| 375 | Viáticos en el país | 31,001 | - | - | - | - | - | - | - | - | - | 31,001 |
| 376 | Viáticos en el extranjero | - | - | - | - | - | - | - | - | - | - | - |
| 377 | Gastos de instalación y traslado de menaje | - | - | - | - | - | - | - | - | - | - | - |
| 378 | Servicios integrales de traslado y viáticos | - | - | - | - | - | - | - | - | - | - | - |
| 379 | Otros servicios de traslado y hospedaje | - | - | - | - | - | - | - | - | - | - | - |
| 3800 | SERVICIOS OFICIALES | - | - | - | - | - | - | - | - | - | - | - |
| 381 | Gastos de ceremonial | - | - | - | - | - | - | - | - | - | - | - |
| 382 | Gastos de orden social y cultural | - | - | - | - | - | - | - | - | - | - | - |
| 383 | Congresos y convenciones | - | - | - | - | - | - | - | - | - | - | - |
| 384 | Exposiciones | - | - | - | - | - | - | - | - | - | - | - |
| 385 | Gastos de representación | - | - | - | - | - | - | - | - | - | - | - |
| 3900 | OTROS SERVICIOS GENERALES | 59,795 | - | - | - | - | - | - | - | - | - | 59,795 |
| 391 | Servicios funerarios y de cementerios | - | - | - | - | - | - | - | - | - | - | - |
| 392 | Impuestos y derechos | - | - | - | - | - | - | - | - | - | - | - |
| 393 | Impuestos y derechos de importación | - | - | - | - | - | - | - | - | - | - | - |
| 394 | Sentencias y resoluciones por autoridad competente | - | - | - | - | - | - | - | - | - | - | - |
| 395 | Penas, multas, accesorios y actualizaciones | - | - | - | - | - | - | - | - | - | - | - |

Presupuesto de Egresos por Clasificación por Objeto del Gasto y Fuentes de Financiamiento - 2018

OPD ADMINISTRACION DE ESTACIONOMETROS PARA LA ASISTENCIA SOCIAL DEL MUNICIPIO DE ZAPOTLAN EL GRANDE, JALISCO.

| COG/FF | DESCRIPCIÓN | RECURSOS FISCALES | INGRESOS PROPIOS | RECURSOS FEDERALES | | | | RECURSOS ESTATALES | | FINANCIAMIENTOS INTERNOS | OTROS RECURSOS | TOTAL ANUAL |
|-------------|---|-------------------|------------------|------------------------------------|------------------------------------|---------------------------|-----------|---------------------------|-----------|--------------------------|----------------|------------------|
| | | | | APORTACIONES FONDO INFRAESTRUCTURA | APORTACIONES FONDO FORTALECIMIENTO | PARTICIPACIONES FEDERALES | CONVENIOS | PARTICIPACIONES ESTATALES | CONVENIOS | | | |
| 396 | Otros gastos por responsabilidades | - | - | - | - | - | - | - | - | - | - | - |
| 397 | Utilidades | - | - | - | - | - | - | - | - | - | - | - |
| 398 | Impuesto sobre nómina y otros que se deriven de una relación laboral | - | - | - | - | - | - | - | - | - | - | - |
| 399 | Otros servicios generales | 59,795 | - | - | - | - | - | - | - | - | - | 59,795 |
| 4000 | TRANSFERENCIAS, ASIGNACIONES, SUBSIDIOS Y OTRAS AYUDAS | 3,272,294 | - | - | - | - | - | - | - | - | - | 3,272,294 |
| 4100 | TRANSFERENCIAS INTERNAS Y ASIGNACIONES AL SECTOR PÚBLICO | - | - | - | - | - | - | - | - | - | - | - |
| 411 | Asignaciones presupuestarias al Poder Ejecutivo | - | - | - | - | - | - | - | - | - | - | - |
| 412 | Asignaciones presupuestarias al Poder Legislativo | - | - | - | - | - | - | - | - | - | - | - |
| 413 | Asignaciones presupuestarias al Poder Judicial | - | - | - | - | - | - | - | - | - | - | - |
| 414 | Asignaciones presupuestarias a Órganos Autónomos | - | - | - | - | - | - | - | - | - | - | - |
| 415 | Transferencias internas otorgadas a entidades paraestatales no empresariales y no financieras | - | - | - | - | - | - | - | - | - | - | - |
| 416 | Transferencias internas otorgadas a entidades paraestatales empresariales y no financieras | - | - | - | - | - | - | - | - | - | - | - |
| 417 | Transferencias internas otorgadas a fideicomisos públicos empresariales y no financieros | - | - | - | - | - | - | - | - | - | - | - |
| 418 | Transferencias internas otorgadas a instituciones paraestatales públicas financieras | - | - | - | - | - | - | - | - | - | - | - |
| 419 | Transferencias internas otorgadas a fideicomisos públicos financieros | - | - | - | - | - | - | - | - | - | - | - |
| 4200 | TRANSFERENCIAS AL RESTO DEL SECTOR PÚBLICO | - | - | - | - | - | - | - | - | - | - | - |
| 421 | Transferencias otorgadas a entidades paraestatales no empresariales y no financieras | - | - | - | - | - | - | - | - | - | - | - |
| 422 | Transferencias otorgadas para entidades paraestatales empresariales y no financieras | - | - | - | - | - | - | - | - | - | - | - |
| 423 | Transferencias otorgadas para instituciones paraestatales públicas financieras | - | - | - | - | - | - | - | - | - | - | - |
| 424 | Transferencias otorgadas a entidades federativas y municipios | - | - | - | - | - | - | - | - | - | - | - |
| 425 | Transferencias a fideicomisos de entidades federativas y municipios | - | - | - | - | - | - | - | - | - | - | - |
| 4300 | SUBSIDIOS Y SUBVENCIONES | - | - | - | - | - | - | - | - | - | - | - |
| 431 | Subsidios a la producción | - | - | - | - | - | - | - | - | - | - | - |
| 432 | Subsidios a la distribución | - | - | - | - | - | - | - | - | - | - | - |
| 433 | Subsidios a la inversión | - | - | - | - | - | - | - | - | - | - | - |
| 434 | Subsidios a la prestación de servicios públicos | - | - | - | - | - | - | - | - | - | - | - |
| 435 | Subsidios para cubrir diferenciales de tasas de interés | - | - | - | - | - | - | - | - | - | - | - |
| 436 | Subsidios a la vivienda | - | - | - | - | - | - | - | - | - | - | - |
| 437 | Subvenciones al consumo | - | - | - | - | - | - | - | - | - | - | - |

Presupuesto de Egresos por Clasificación por Objeto del Gasto y Fuentes de Financiamiento - 2018

OPD ADMINISTRACION DE ESTACIONOMETROS PARA LA ASISTENCIA SOCIAL DEL MUNICIPIO DE ZAPOTLAN EL GRANDE, JALISCO.

| COG/FF | DESCRIPCIÓN | RECURSOS FISCALES | INGRESOS PROPIOS | RECURSOS FEDERALES | | | | RECURSOS ESTATALES | | FINANCIAMIENTOS INTERNOS | OTROS RECURSOS | TOTAL ANUAL |
|-------------|---|-------------------|------------------|------------------------------------|------------------------------------|---------------------------|-----------|---------------------------|-----------|--------------------------|----------------|------------------|
| | | | | APORTACIONES FONDO INFRAESTRUCTURA | APORTACIONES FONDO FORTALECIMIENTO | PARTICIPACIONES FEDERALES | CONVENIOS | PARTICIPACIONES ESTATALES | CONVENIOS | | | |
| 438 | Subsidios a entidades federativas y municipios | - | - | - | - | - | - | - | - | - | - | - |
| 439 | Otros subsidios | - | - | - | - | - | - | - | - | - | - | - |
| 4400 | AYUDAS SOCIALES | 3,272,294 | - | - | - | - | - | - | - | - | - | 3,272,294 |
| 441 | Ayudas sociales a personas | - | - | - | - | - | - | - | - | - | - | - |
| 442 | Becas y otras ayudas para programas de capacitación | - | - | - | - | - | - | - | - | - | - | - |
| 443 | Ayudas sociales a instituciones de enseñanza | - | - | - | - | - | - | - | - | - | - | - |
| 444 | Ayudas sociales a actividades científicas o académicas | - | - | - | - | - | - | - | - | - | - | - |
| 445 | Ayudas sociales a instituciones sin fines de lucro | 3,272,294 | - | - | - | - | - | - | - | - | - | 3,272,294 |
| 446 | Ayudas sociales a cooperativas | - | - | - | - | - | - | - | - | - | - | - |
| 447 | Ayudas sociales a entidades de interés público | - | - | - | - | - | - | - | - | - | - | - |
| 448 | Ayudas por desastres naturales y otros siniestros | - | - | - | - | - | - | - | - | - | - | - |
| 4500 | PENSIONES Y JUBILACIONES | - | - | - | - | - | - | - | - | - | - | - |
| 451 | Pensiones | - | - | - | - | - | - | - | - | - | - | - |
| 452 | Jubilaciones | - | - | - | - | - | - | - | - | - | - | - |
| 459 | Otras pensiones y jubilaciones | - | - | - | - | - | - | - | - | - | - | - |
| 4600 | TRANSFERENCIAS A FIDEICOMISOS, MANDATOS Y OTROS ANÁLOGOS | - | - | - | - | - | - | - | - | - | - | - |
| 461 | Transferencias a fideicomisos del Poder Ejecutivo | - | - | - | - | - | - | - | - | - | - | - |
| 462 | Transferencias a fideicomisos del Poder Legislativo | - | - | - | - | - | - | - | - | - | - | - |
| 463 | Transferencias a fideicomisos del Poder Judicial | - | - | - | - | - | - | - | - | - | - | - |
| 464 | Transferencias a fideicomisos públicos de entidades paraestatales no empresariales y no financieras | - | - | - | - | - | - | - | - | - | - | - |
| 465 | Transferencias a fideicomisos públicos de entidades paraestatales empresariales y no financieras | - | - | - | - | - | - | - | - | - | - | - |
| 466 | Transferencias a fideicomisos de instituciones públicas financieras | - | - | - | - | - | - | - | - | - | - | - |
| 4700 | TRANSFERENCIAS A LA SEGURIDAD SOCIAL | - | - | - | - | - | - | - | - | - | - | - |
| 471 | Transferencias por obligación de ley | - | - | - | - | - | - | - | - | - | - | - |
| 4800 | DONATIVOS | - | - | - | - | - | - | - | - | - | - | - |
| 481 | Donativos a instituciones sin fines de lucro | - | - | - | - | - | - | - | - | - | - | - |
| 482 | Donativos a entidades federativas | - | - | - | - | - | - | - | - | - | - | - |
| 483 | Donativos a fideicomisos privados | - | - | - | - | - | - | - | - | - | - | - |
| 484 | Donativos a fideicomisos estatales | - | - | - | - | - | - | - | - | - | - | - |

Presupuesto de Egresos por Clasificación por Objeto del Gasto y Fuentes de Financiamiento - 2018

OPD ADMINISTRACION DE ESTACIONOMETROS PARA LA ASISTENCIA SOCIAL DEL MUNICIPIO DE ZAPOTLAN EL GRANDE, JALISCO.

| COG/FF | DESCRIPCIÓN | RECURSOS FISCALES | INGRESOS PROPIOS | RECURSOS FEDERALES | | | | RECURSOS ESTATALES | | FINANCIAMIENTOS INTERNOS | OTROS RECURSOS | TOTAL ANUAL |
|-------------|--|-------------------|------------------|------------------------------------|------------------------------------|---------------------------|-----------|---------------------------|-----------|--------------------------|----------------|----------------|
| | | | | APORTACIONES FONDO INFRAESTRUCTURA | APORTACIONES FONDO FORTALECIMIENTO | PARTICIPACIONES FEDERALES | CONVENIOS | PARTICIPACIONES ESTATALES | CONVENIOS | | | |
| 485 | Donativos internacionales | - | - | - | - | - | - | - | - | - | - | - |
| 4900 | TRANSFERENCIAS AL EXTERIOR | - | - | - | - | - | - | - | - | - | - | - |
| 491 | Transferencias para gobiernos extranjeros | - | - | - | - | - | - | - | - | - | - | - |
| 492 | Transferencias para organismos internacionales | - | - | - | - | - | - | - | - | - | - | - |
| 493 | Transferencias para el sector privado externo | - | - | - | - | - | - | - | - | - | - | - |
| 5000 | BIENES MUEBLES, INMUEBLES E INTANGIBLES | 905,012 | - | - | - | - | - | - | - | - | - | 905,012 |
| 5100 | MOBILIARIO Y EQUIPO DE ADMINISTRACIÓN | 37,200 | - | - | - | - | - | - | - | - | - | 37,200 |
| 511 | Muebles de oficina y estantería | 6,199 | - | - | - | - | - | - | - | - | - | 6,199 |
| 512 | Muebles, excepto de oficina y estantería | - | - | - | - | - | - | - | - | - | - | - |
| 513 | Bienes artísticos, culturales y científicos | - | - | - | - | - | - | - | - | - | - | - |
| 514 | Objetos de valor | - | - | - | - | - | - | - | - | - | - | - |
| 515 | Equipo de cómputo de tecnologías de la información | 18,600 | - | - | - | - | - | - | - | - | - | 18,600 |
| 519 | Otros mobiliarios y equipos de administración | 12,401 | - | - | - | - | - | - | - | - | - | 12,401 |
| 5200 | MOBILIARIO Y EQUIPO EDUCACIONAL Y RECREATIVO | - | - | - | - | - | - | - | - | - | - | - |
| 521 | Equipos y aparatos audiovisuales | - | - | - | - | - | - | - | - | - | - | - |
| 522 | Aparatos deportivos | - | - | - | - | - | - | - | - | - | - | - |
| 523 | Cámaras fotográficas y de video | - | - | - | - | - | - | - | - | - | - | - |
| 529 | Otro mobiliario y equipo educacional y recreativo | - | - | - | - | - | - | - | - | - | - | - |
| 5300 | EQUIPO E INSTRUMENTAL MÉDICO Y DE LABORATORIO | - | - | - | - | - | - | - | - | - | - | - |
| 531 | Equipo médico y de laboratorio | - | - | - | - | - | - | - | - | - | - | - |
| 532 | Instrumental médico y de laboratorio | - | - | - | - | - | - | - | - | - | - | - |
| 5400 | VEHÍCULOS Y EQUIPO DE TRANSPORTE | - | - | - | - | - | - | - | - | - | - | - |
| 541 | Vehículos y equipo de transporte | - | - | - | - | - | - | - | - | - | - | - |
| 542 | Carrocerías y remolques | - | - | - | - | - | - | - | - | - | - | - |
| 543 | Equipo aeroespacial | - | - | - | - | - | - | - | - | - | - | - |
| 544 | Equipo ferroviario | - | - | - | - | - | - | - | - | - | - | - |
| 545 | Embarcaciones | - | - | - | - | - | - | - | - | - | - | - |
| 549 | Otros equipo de transporte | - | - | - | - | - | - | - | - | - | - | - |
| 5500 | EQUIPO DE DEFENSA Y SEGURIDAD | - | - | - | - | - | - | - | - | - | - | - |
| 551 | Equipo de defensa y seguridad | - | - | - | - | - | - | - | - | - | - | - |
| 5600 | MAQUINARIA, OTROS EQUIPOS Y HERRAMIENTAS | 667,812 | - | - | - | - | - | - | - | - | - | 667,812 |
| 561 | Maquinaria y equipo agropecuario | - | - | - | - | - | - | - | - | - | - | - |

Presupuesto de Egresos por Clasificación por Objeto del Gasto y Fuentes de Financiamiento - 2018

OPD ADMINISTRACION DE ESTACIONOMETROS PARA LA ASISTENCIA SOCIAL DEL MUNICIPIO DE ZAPOTLAN EL GRANDE, JALISCO.

| COG/FF | DESCRIPCIÓN | RECURSOS FISCALES | INGRESOS PROPIOS | RECURSOS FEDERALES | | | | RECURSOS ESTATALES | | FINANCIAMIENTOS INTERNOS | OTROS RECURSOS | TOTAL ANUAL |
|-------------|---|-------------------|------------------|------------------------------------|------------------------------------|---------------------------|-----------|---------------------------|-----------|--------------------------|----------------|----------------|
| | | | | APORTACIONES FONDO INFRAESTRUCTURA | APORTACIONES FONDO FORTALECIMIENTO | PARTICIPACIONES FEDERALES | CONVENIOS | PARTICIPACIONES ESTATALES | CONVENIOS | | | |
| 562 | Maquinaria y equipo industrial | - | - | - | - | - | - | - | - | - | - | - |
| 563 | Maquinaria y equipo de construcción | - | - | - | - | - | - | - | - | - | - | - |
| 564 | Sistemas de aire acondicionado, calefacción y de refrigeración industrial y comercial | - | - | - | - | - | - | - | - | - | - | - |
| 565 | Equipo de comunicación y telecomunicación | - | - | - | - | - | - | - | - | - | - | - |
| 566 | Equipo de generación eléctrica, aparatos y accesorios eléctricos | - | - | - | - | - | - | - | - | - | - | - |
| 567 | Herramientas y máquinas-herramienta | 667,812 | - | - | - | - | - | - | - | - | - | 667,812 |
| 569 | Otros equipos | - | - | - | - | - | - | - | - | - | - | - |
| 5700 | ACTIVOS BIOLÓGICOS | - | - | - | - | - | - | - | - | - | - | - |
| 571 | Bovinos | - | - | - | - | - | - | - | - | - | - | - |
| 572 | Porcinos | - | - | - | - | - | - | - | - | - | - | - |
| 573 | Aves | - | - | - | - | - | - | - | - | - | - | - |
| 574 | Ovinos y caprinos | - | - | - | - | - | - | - | - | - | - | - |
| 575 | Peces y acuicultura | - | - | - | - | - | - | - | - | - | - | - |
| 576 | Equinos | - | - | - | - | - | - | - | - | - | - | - |
| 577 | Especies menores y de zoológico | - | - | - | - | - | - | - | - | - | - | - |
| 578 | Árboles y plantas | - | - | - | - | - | - | - | - | - | - | - |
| 579 | Otros activos biológicos | - | - | - | - | - | - | - | - | - | - | - |
| 5800 | BIENES INMUEBLES | - | - | - | - | - | - | - | - | - | - | - |
| 581 | Terrenos | - | - | - | - | - | - | - | - | - | - | - |
| 582 | Viviendas | - | - | - | - | - | - | - | - | - | - | - |
| 583 | Edificios no residenciales | - | - | - | - | - | - | - | - | - | - | - |
| 589 | Otros bienes inmuebles | - | - | - | - | - | - | - | - | - | - | - |
| 5900 | ACTIVOS INTANGIBLES | 200,000 | - | - | - | - | - | - | - | - | - | 200,000 |
| 591 | Software | 200,000 | - | - | - | - | - | - | - | - | - | 200,000 |
| 592 | Patentes | - | - | - | - | - | - | - | - | - | - | - |
| 593 | Marcas | - | - | - | - | - | - | - | - | - | - | - |
| 594 | Derechos | - | - | - | - | - | - | - | - | - | - | - |
| 595 | Concesiones | - | - | - | - | - | - | - | - | - | - | - |
| 596 | Franquicias | - | - | - | - | - | - | - | - | - | - | - |
| 597 | Licencias informáticas e intelectuales | - | - | - | - | - | - | - | - | - | - | - |
| 598 | Licencias industriales, comerciales y otras | - | - | - | - | - | - | - | - | - | - | - |
| 599 | Otros activos intangibles | - | - | - | - | - | - | - | - | - | - | - |

Presupuesto de Egresos por Clasificación por Objeto del Gasto y Fuentes de Financiamiento - 2018

OPD ADMINISTRACION DE ESTACIONOMETROS PARA LA ASISTENCIA SOCIAL DEL MUNICIPIO DE ZAPOTLAN EL GRANDE, JALISCO.

| COG/FF | DESCRIPCIÓN | RECURSOS FISCALES | INGRESOS PROPIOS | RECURSOS FEDERALES | | | | RECURSOS ESTATALES | | FINANCIAMIENTOS INTERNOS | OTROS RECURSOS | TOTAL ANUAL |
|-------------|--|-------------------|------------------|------------------------------------|------------------------------------|---------------------------|-----------|---------------------------|-----------|--------------------------|----------------|-------------|
| | | | | APORTACIONES FONDO INFRAESTRUCTURA | APORTACIONES FONDO FORTALECIMIENTO | PARTICIPACIONES FEDERALES | CONVENIOS | PARTICIPACIONES ESTATALES | CONVENIOS | | | |
| 6000 | INVERSIÓN PÚBLICA | - | - | - | - | - | - | - | - | - | - | - |
| 6100 | OBRA PÚBLICA EN BIENES DE DOMINIO PÚBLICO | - | - | - | - | - | - | - | - | - | - | - |
| 611 | Edificación habitacional | - | - | - | - | - | - | - | - | - | - | - |
| 612 | Edificación no habitacional | - | - | - | - | - | - | - | - | - | - | - |
| 613 | Construcción de obras para el abastecimiento de agua, petróleo, gas, electricidad y telecomunicaciones | - | - | - | - | - | - | - | - | - | - | - |
| 614 | División de terrenos y construcción de obras de urbanización | - | - | - | - | - | - | - | - | - | - | - |
| 615 | Construcción de vías de comunicación | - | - | - | - | - | - | - | - | - | - | - |
| 616 | Otras construcciones de ingeniería civil u obra pesada | - | - | - | - | - | - | - | - | - | - | - |
| 617 | Instalaciones y equipamiento en construcciones | - | - | - | - | - | - | - | - | - | - | - |
| 619 | Trabajo de acabados en edificaciones y otros trabajos especializados | - | - | - | - | - | - | - | - | - | - | - |
| 6200 | OBRA PÚBLICA EN BIENES PROPIOS | - | - | - | - | - | - | - | - | - | - | - |
| 621 | Edificación habitacional | - | - | - | - | - | - | - | - | - | - | - |
| 622 | Edificación no habitacional | - | - | - | - | - | - | - | - | - | - | - |
| 623 | Construcción de obras para el abastecimiento de agua, petróleo, gas, electricidad y telecomunicaciones | - | - | - | - | - | - | - | - | - | - | - |
| 624 | División de terrenos y construcción de obras de urbanización | - | - | - | - | - | - | - | - | - | - | - |
| 625 | Construcción de vías de comunicación | - | - | - | - | - | - | - | - | - | - | - |
| 626 | Otras construcciones de ingeniería civil u obra pesada | - | - | - | - | - | - | - | - | - | - | - |
| 627 | Instalaciones y equipamiento en construcciones | - | - | - | - | - | - | - | - | - | - | - |
| 629 | Trabajos de acabados en edificaciones y otros trabajos especializados | - | - | - | - | - | - | - | - | - | - | - |
| 6300 | PROYECTOS PRODUCTIVOS Y ACCIONES DE FOMENTO | - | - | - | - | - | - | - | - | - | - | - |
| 631 | Estudios, formulación y evaluación de proyectos productivos no incluidos en conceptos anteriores de este capítulo | - | - | - | - | - | - | - | - | - | - | - |
| 632 | Ejecución de proyectos productivos no incluidos en conceptos anteriores de este capítulo | - | - | - | - | - | - | - | - | - | - | - |
| 7000 | INVERSIONES FINANCIERAS Y OTRAS PROVISIONES | - | - | - | - | - | - | - | - | - | - | - |
| 7100 | INVERSIONES PARA EL FOMENTO DE ACTIVIDADES PRODUCTIVAS | - | - | - | - | - | - | - | - | - | - | - |
| 711 | Créditos otorgados por entidades federativas y municipios al sector social y privado para el fomento de actividades productivas | - | - | - | - | - | - | - | - | - | - | - |
| 712 | Créditos otorgados por las entidades federativas a municipios para el fomento de actividades productivas | - | - | - | - | - | - | - | - | - | - | - |
| 7200 | ACCIONES Y PARTICIPACIONES DE CAPITAL | - | - | - | - | - | - | - | - | - | - | - |
| 721 | Acciones y participaciones de capital en entidades paraestatales no empresariales y no financieras con fines de política económica | - | - | - | - | - | - | - | - | - | - | - |

Presupuesto de Egresos por Clasificación por Objeto del Gasto y Fuentes de Financiamiento - 2018

OPD ADMINISTRACION DE ESTACIONOMETROS PARA LA ASISTENCIA SOCIAL DEL MUNICIPIO DE ZAPOTLAN EL GRANDE, JALISCO.

| COG/FF | DESCRIPCIÓN | RECURSOS FISCALES | INGRESOS PROPIOS | RECURSOS FEDERALES | | | | RECURSOS ESTATALES | | FINANCIAMIENTOS INTERNOS | OTROS RECURSOS | TOTAL ANUAL |
|-------------|---|-------------------|------------------|------------------------------------|------------------------------------|---------------------------|-----------|---------------------------|-----------|--------------------------|----------------|-------------|
| | | | | APORTACIONES FONDO INFRAESTRUCTURA | APORTACIONES FONDO FORTALECIMIENTO | PARTICIPACIONES FEDERALES | CONVENIOS | PARTICIPACIONES ESTATALES | CONVENIOS | | | |
| 722 | Acciones y participaciones de capital en entidades paraestatales empresariales y no financieras con fines de política económica | - | - | - | - | - | - | - | - | - | - | - |
| 723 | Acciones y participaciones de capital en instituciones paraestatales públicas financieras con fines de política económica | - | - | - | - | - | - | - | - | - | - | - |
| 724 | Acciones y participaciones de capital en el sector privado con fines de política económica | - | - | - | - | - | - | - | - | - | - | - |
| 725 | Acciones y participaciones de capital en organismos internacionales con fines de política económica | - | - | - | - | - | - | - | - | - | - | - |
| 726 | Acciones y participaciones de capital en el sector externo con fines de política económica | - | - | - | - | - | - | - | - | - | - | - |
| 727 | Acciones y participaciones de capital en el sector público con fines de gestión de la liquidez | - | - | - | - | - | - | - | - | - | - | - |
| 728 | Acciones y participaciones de capital en el sector privado con fines de gestión de liquidez | - | - | - | - | - | - | - | - | - | - | - |
| 729 | Acciones y participaciones de capital en el sector externo con fines de gestión de liquidez | - | - | - | - | - | - | - | - | - | - | - |
| 7300 | COMPRA DE TÍTULOS Y VALORES | - | - | - | - | - | - | - | - | - | - | - |
| 731 | Bonos | - | - | - | - | - | - | - | - | - | - | - |
| 732 | Valores representativos de deuda adquiridos con fines de política económica | - | - | - | - | - | - | - | - | - | - | - |
| 733 | Valores representativos de deuda adquiridos con fines de gestión de liquidez | - | - | - | - | - | - | - | - | - | - | - |
| 734 | Obligaciones negociables adquiridas con fines de política económica | - | - | - | - | - | - | - | - | - | - | - |
| 735 | Obligaciones negociables adquiridas con fines de gestión de liquidez | - | - | - | - | - | - | - | - | - | - | - |
| 739 | Otros valores | - | - | - | - | - | - | - | - | - | - | - |
| 7400 | CONCESIÓN DE PRÉSTAMOS | - | - | - | - | - | - | - | - | - | - | - |
| 741 | Concesión de préstamos a entidades paraestatales no empresariales y no financieras con fines de política económica | - | - | - | - | - | - | - | - | - | - | - |
| 742 | Concesión de préstamos a entidades paraestatales empresariales y no financieras con fines de política económica | - | - | - | - | - | - | - | - | - | - | - |
| 743 | Concesión de préstamos a instituciones paraestatales públicas financieras con fines de política económica | - | - | - | - | - | - | - | - | - | - | - |
| 744 | Concesión de préstamos a entidades federativas y municipios con fines de política económica | - | - | - | - | - | - | - | - | - | - | - |
| 745 | Concesión de préstamos al sector privado con fines de política económica | - | - | - | - | - | - | - | - | - | - | - |
| 746 | Concesión de préstamos al sector externo con fines de política económica | - | - | - | - | - | - | - | - | - | - | - |
| 747 | Concesión de préstamos al sector público con fines de gestión de liquidez | - | - | - | - | - | - | - | - | - | - | - |
| 748 | Concesión de préstamos al sector privado con fines de gestión de liquidez | - | - | - | - | - | - | - | - | - | - | - |
| 749 | Concesión de préstamos al sector externo con fines de gestión de liquidez | - | - | - | - | - | - | - | - | - | - | - |
| 7500 | INVERSIONES EN FIDEICOMISOS, MANDATOS Y OTROS ANÁLOGOS | - | - | - | - | - | - | - | - | - | - | - |
| 751 | Inversiones en fideicomisos del Poder Ejecutivo | - | - | - | - | - | - | - | - | - | - | - |
| 752 | Inversiones en fideicomisos del Poder Legislativo | - | - | - | - | - | - | - | - | - | - | - |
| 753 | Inversiones en fideicomisos del Poder Judicial | - | - | - | - | - | - | - | - | - | - | - |

Presupuesto de Egresos por Clasificación por Objeto del Gasto y Fuentes de Financiamiento - 2018

OPD ADMINISTRACION DE ESTACIONOMETROS PARA LA ASISTENCIA SOCIAL DEL MUNICIPIO DE ZAPOTLAN EL GRANDE, JALISCO.

| COG/FF | DESCRIPCIÓN | RECURSOS FISCALES | INGRESOS PROPIOS | RECURSOS FEDERALES | | | | RECURSOS ESTATALES | | FINANCIAMIENTOS INTERNOS | OTROS RECURSOS | TOTAL ANUAL |
|-------------|--|-------------------|------------------|------------------------------------|------------------------------------|---------------------------|-----------|---------------------------|-----------|--------------------------|----------------|-------------|
| | | | | APORTACIONES FONDO INFRAESTRUCTURA | APORTACIONES FONDO FORTALECIMIENTO | PARTICIPACIONES FEDERALES | CONVENIOS | PARTICIPACIONES ESTATALES | CONVENIOS | | | |
| 754 | Inversiones en fideicomisos públicos no empresariales y no financieros | - | - | - | - | - | - | - | - | - | - | - |
| 755 | Inversiones en fideicomisos públicos empresariales y no financieros | - | - | - | - | - | - | - | - | - | - | - |
| 756 | Inversiones en fideicomisos públicos financieros | - | - | - | - | - | - | - | - | - | - | - |
| 757 | Inversiones en fideicomisos de entidades federativas | - | - | - | - | - | - | - | - | - | - | - |
| 758 | Inversiones en fideicomisos de municipios | - | - | - | - | - | - | - | - | - | - | - |
| 759 | Fideicomisos de empresas privadas y particulares | - | - | - | - | - | - | - | - | - | - | - |
| 7600 | OTRAS INVERSIONES FINANCIERAS | - | - | - | - | - | - | - | - | - | - | - |
| 761 | Depósitos a largo plazo en moneda nacional | - | - | - | - | - | - | - | - | - | - | - |
| 762 | Depósitos a largo plazo en moneda extranjera | - | - | - | - | - | - | - | - | - | - | - |
| 7900 | PROVISIONES PARA CONTINGENCIAS Y OTRAS EROGACIONES ESPECIALES | - | - | - | - | - | - | - | - | - | - | - |
| 791 | Contingencias por fenómenos naturales | - | - | - | - | - | - | - | - | - | - | - |
| 792 | Contingencias socioeconómicas | - | - | - | - | - | - | - | - | - | - | - |
| 799 | Otras erogaciones especiales | - | - | - | - | - | - | - | - | - | - | - |
| 8000 | PARTICIPACIONES Y APORTACIONES | - | - | - | - | - | - | - | - | - | - | - |
| 8100 | PARTICIPACIONES | - | - | - | - | - | - | - | - | - | - | - |
| 811 | Fondo general de participaciones | - | - | - | - | - | - | - | - | - | - | - |
| 812 | Fondo de fomento municipal | - | - | - | - | - | - | - | - | - | - | - |
| 813 | Participaciones de las entidades federativas a los municipios | - | - | - | - | - | - | - | - | - | - | - |
| 814 | Otros conceptos participables de la Federación a entidades federativas | - | - | - | - | - | - | - | - | - | - | - |
| 815 | Otros conceptos participables de la Federación a municipios | - | - | - | - | - | - | - | - | - | - | - |
| 816 | Convenios de colaboración administrativa | - | - | - | - | - | - | - | - | - | - | - |
| 8300 | APORTACIONES | - | - | - | - | - | - | - | - | - | - | - |
| 831 | Aportaciones de la Federación a las entidades federativas | - | - | - | - | - | - | - | - | - | - | - |
| 832 | Aportaciones de la Federación a municipios | - | - | - | - | - | - | - | - | - | - | - |
| 833 | Aportaciones de las entidades federativas a los municipios | - | - | - | - | - | - | - | - | - | - | - |
| 834 | Aportaciones previstas en leyes y decretos al sistema de protección social | - | - | - | - | - | - | - | - | - | - | - |
| 835 | Aportaciones previstas en leyes y decretos compensatorias a entidades federativas y municipios | - | - | - | - | - | - | - | - | - | - | - |
| 8500 | CONVENIOS | - | - | - | - | - | - | - | - | - | - | - |
| 851 | Convenios de reasignación | - | - | - | - | - | - | - | - | - | - | - |
| 852 | Convenios de descentralización | - | - | - | - | - | - | - | - | - | - | - |
| 853 | Otros convenios | - | - | - | - | - | - | - | - | - | - | - |

Presupuesto de Egresos por Clasificación por Objeto del Gasto y Fuentes de Financiamiento - 2018

OPD ADMINISTRACION DE ESTACIONOMETROS PARA LA ASISTENCIA SOCIAL DEL MUNICIPIO DE ZAPOTLAN EL GRANDE, JALISCO.

| COG/FF | DESCRIPCIÓN | RECURSOS FISCALES | INGRESOS PROPIOS | RECURSOS FEDERALES | | | | RECURSOS ESTATALES | | FINANCIAMIENTOS INTERNOS | OTROS RECURSOS | TOTAL ANUAL |
|-------------|--|-------------------|------------------|------------------------------------|------------------------------------|---------------------------|-----------|---------------------------|-----------|--------------------------|----------------|-------------|
| | | | | APORTACIONES FONDO INFRAESTRUCTURA | APORTACIONES FONDO FORTALECIMIENTO | PARTICIPACIONES FEDERALES | CONVENIOS | PARTICIPACIONES ESTATALES | CONVENIOS | | | |
| 9000 | DEUDA PÚBLICA | - | - | - | - | - | - | - | - | - | - | - |
| 9100 | AMORTIZACIÓN DE LA DEUDA PÚBLICA | - | - | - | - | - | - | - | - | - | - | - |
| 911 | Amortización de la deuda interna con instituciones de crédito | - | - | - | - | - | - | - | - | - | - | - |
| 912 | Amortización de la deuda interna por emisión de títulos y valores | - | - | - | - | - | - | - | - | - | - | - |
| 913 | Amortización de arrendamientos financieros nacionales | - | - | - | - | - | - | - | - | - | - | - |
| 914 | Amortización de la deuda externa con instituciones de crédito | - | - | - | - | - | - | - | - | - | - | - |
| 915 | Amortización de deuda externa con organismos financieros internacionales | - | - | - | - | - | - | - | - | - | - | - |
| 916 | Amortización de la deuda bilateral | - | - | - | - | - | - | - | - | - | - | - |
| 917 | Amortización de la deuda externa por emisión de títulos y valores | - | - | - | - | - | - | - | - | - | - | - |
| 918 | Amortización de arrendamientos financieros internacionales | - | - | - | - | - | - | - | - | - | - | - |
| 9200 | INTERESES DE LA DEUDA PÚBLICA | - | - | - | - | - | - | - | - | - | - | - |
| 921 | Intereses de la deuda interna con instituciones de crédito | - | - | - | - | - | - | - | - | - | - | - |
| 922 | Intereses derivados de la colocación de títulos y valores | - | - | - | - | - | - | - | - | - | - | - |
| 923 | Intereses por arrendamientos financieros nacionales | - | - | - | - | - | - | - | - | - | - | - |
| 924 | Intereses de la deuda externa con instituciones de crédito | - | - | - | - | - | - | - | - | - | - | - |
| 925 | Intereses de la deuda con organismos financieros internacionales | - | - | - | - | - | - | - | - | - | - | - |
| 926 | Intereses de la deuda bilateral | - | - | - | - | - | - | - | - | - | - | - |
| 927 | Intereses derivados de la colocación de títulos y valores en el exterior | - | - | - | - | - | - | - | - | - | - | - |
| 928 | Intereses por arrendamientos financieros internacionales | - | - | - | - | - | - | - | - | - | - | - |
| 9300 | COMISIONES DE LA DEUDA PÚBLICA | - | - | - | - | - | - | - | - | - | - | - |
| 931 | Comisiones de la deuda pública interna | - | - | - | - | - | - | - | - | - | - | - |
| 932 | Comisiones de la deuda pública externa | - | - | - | - | - | - | - | - | - | - | - |
| 9400 | GASTOS DE LA DEUDA PÚBLICA | - | - | - | - | - | - | - | - | - | - | - |
| 941 | Gastos de la deuda pública interna | - | - | - | - | - | - | - | - | - | - | - |
| 942 | Gastos de la deuda pública externa | - | - | - | - | - | - | - | - | - | - | - |
| 9500 | COSTO POR COBERTURAS | - | - | - | - | - | - | - | - | - | - | - |
| 951 | Costos por coberturas | - | - | - | - | - | - | - | - | - | - | - |
| 9600 | APOYOS FINANCIEROS | - | - | - | - | - | - | - | - | - | - | - |
| 961 | Apoyos a intermediarios financieros | - | - | - | - | - | - | - | - | - | - | - |
| 962 | Apoyos a ahorradores y deudores del Sistema Financiero Nacional | - | - | - | - | - | - | - | - | - | - | - |
| 9900 | ADEUDOS DE EJERCICIOS FISCALES ANTERIORES (ADEFAS) | - | - | - | - | - | - | - | - | - | - | - |

Presupuesto de Egresos por Clasificación por Objeto del Gasto y Fuentes de Financiamiento - 2018

OPD ADMINISTRACION DE ESTACIONOMETROS PARA LA ASISTENCIA SOCIAL DEL MUNICIPIO DE ZAPOTLAN EL GRANDE, JALISCO.

| COG/FF | DESCRIPCIÓN | RECURSOS FISCALES | INGRESOS PROPIOS | RECURSOS FEDERALES | | | | RECURSOS ESTATALES | | FINANCIAMIENTOS INTERNOS | OTROS RECURSOS | TOTAL ANUAL |
|--------|------------------|-------------------|------------------|------------------------------------|------------------------------------|---------------------------|-----------|---------------------------|-----------|--------------------------|----------------|-------------|
| | | | | APORTACIONES FONDO INFRAESTRUCTURA | APORTACIONES FONDO FORTALECIMIENTO | PARTICIPACIONES FEDERALES | CONVENIOS | PARTICIPACIONES ESTATALES | CONVENIOS | | | |
| 991 | ADEFAS | - | - | - | - | - | - | - | - | - | - | - |
| | TOTAL DE EGRESOS | 8,141,519 | - | - | - | - | - | - | - | - | - | 8,141,519 |

Estado Analítico del Ejercicio del Presupuesto de Egresos Detallado
Clasificación por Objeto del Gasto (Capítulo y Concepto)
2018
(PESOS)

OPD ADMINISTRACION DE ESTACIONOMETROS PARA LA ASISTENCIA SOCIAL DEL MUNICIPIO DE ZAPOTLAN EL GRANDE, JALISCO.

| Concepto | Egresos | | |
|--|-----------------|--------------------------------|------------|
| | Aprobado | Ampliaciones/ (Reducciones) | Modificado |
| I. Gasto No Etiquetado | \$ 8,141,519.00 | \$ - | \$ - |
| ##### Servicios Personales | \$ 2,849,596.00 | \$ - | \$ - |
| 1100 Remuneraciones al Personal de Carácter Permanente | \$ 1,624,164.00 | | |
| 1200 Remuneraciones al Personal de Carácter Transitorio | \$ 69,293.00 | | |
| 1300 Remuneraciones Adicionales y Especiales | \$ 343,446.00 | | |
| 1400 Seguridad Social | \$ 123,510.00 | | |
| 1500 Otras Prestaciones Sociales y Económicas | \$ 663,874.00 | | |
| 1600 Previsiones | \$ - | | |
| 1700 Pago de Estímulos a Servidores Públicos | \$ 25,309.00 | | |
| 2000 Materiales y Suministros | \$ 349,625.00 | \$ - | \$ - |
| 2100 Materiales de Administración, Emisión de Documentos y Artículos Oficiales | \$ 99,686.00 | | |
| 2200 Alimentos y Utensilios | \$ 43,401.00 | | |
| 2300 Materias Primas y Materiales de Producción y Comercialización | \$ - | | |
| 2400 Materiales y Artículos de Construcción y de Reparación | \$ - | | |
| 2500 Productos Químicos, Farmacéuticos y de Laboratorio | \$ 11,648.00 | | |
| 2600 Combustibles, Lubricantes y Aditivos | \$ 34,744.00 | | |
| 2700 Vestuario, Blancos, Prendas de Protección y Artículos Deportivos | \$ 46,800.00 | | |
| 2800 Materiales y Suministros Para Seguridad | \$ - | | |
| 2900 Herramientas, Refacciones y Accesorios Menores | \$ 113,346.00 | | |
| 3000 Servicios Generales | \$ 764,992.00 | \$ - | \$ - |
| 3100 Servicios Básicos | \$ 42,564.00 | | |
| 3200 Servicios de Arrendamiento | \$ 92,470.00 | | |
| 3300 Servicios Profesionales, Científicos, Técnicos y Otros Servicios | \$ 24,801.00 | | |
| 3400 Servicios Financieros, Bancarios y Comerciales | \$ 219,344.00 | | |
| 3500 Servicios de Instalación, Reparación, Mantenimiento y Conservación | \$ 250,017.00 | | |
| 3600 Servicios de Comunicación Social y Publicidad | \$ 45,000.00 | | |
| 3700 Servicios de Traslado y Viáticos | \$ 31,001.00 | | |
| 3800 Servicios Oficiales | \$ - | | |
| 3900 Otros Servicios Generales | \$ 59,795.00 | | |
| 4000 Transferencias, Asignaciones, Subsidios y Otras Ayudas | \$ 3,272,294.00 | \$ - | \$ - |
| 4100 Transferencias Internas y Asignaciones al Sector Público | \$ - | | |
| 4200 Transferencias al Resto del Sector Público | \$ - | | |
| 4300 Subsidios y Subvenciones | \$ - | | |
| 4400 Ayudas Sociales | \$ 3,272,294.00 | | |
| 4500 Pensiones y Jubilaciones | \$ - | | |

Estado Analítico del Ejercicio del Presupuesto de Egresos Detallado
Clasificación por Objeto del Gasto (Capítulo y Concepto)
2018
(PESOS)

OPD ADMINISTRACION DE ESTACIONOMETROS PARA LA ASISTENCIA SOCIAL DEL MUNICIPIO DE ZAPOTLAN EL GRANDE, JALISCO.

| Concepto | Egresos | | |
|--|----------------------|--------------------------------|-------------|
| | Aprobado | Ampliaciones/ (Reducciones) | Modificado |
| 4600 Transferencias a Fideicomisos, Mandatos y Otros Análogos | \$ - | | |
| 4700 Transferencias a la Seguridad Social | \$ - | | |
| 4800 Donativos | \$ - | | |
| 4900 Transferencias al Exterior | \$ - | | |
| 5000 Bienes Muebles, Inmuebles e Intangibles | \$ 905,012.00 | \$ - | \$ - |
| 5100 Mobiliario y Equipo de Administración | \$ 37,200.00 | | |
| 5200 Mobiliario y Equipo Educativo y Recreativo | \$ - | | |
| 5300 Equipo e Instrumental Médico y de Laboratorio | \$ - | | |
| 5400 Vehículos y Equipo de Transporte | \$ - | | |
| 5500 Equipo de Defensa y Seguridad | \$ - | | |
| 5600 Maquinaria, Otros Equipos y Herramientas | \$ 667,812.00 | | |
| 5700 Activos Biológicos | \$ - | | |
| 5800 Bienes Inmuebles | \$ - | | |
| 5900 Activos Intangibles | \$ 200,000.00 | | |
| 6000 Inversión Pública | \$ - | \$ - | \$ - |
| 6100 Obra Pública en Bienes de Dominio Público | | | |
| 6200 Obra Pública en Bienes Propios | | | |
| 6300 Proyectos Productivos y Acciones de Fomento | | | |
| 7000 Inversiones Financieras y Otras Provisiones | \$ - | \$ - | \$ - |
| 7100 Inversiones Para el Fomento de Actividades Productivas | | | |
| 7200 Acciones y Participaciones de Capital | | | |
| 7300 Compra de Títulos y Valores | | | |
| 7400 Concesión de Préstamos | | | |
| 7500 Inversiones en Fideicomisos, Mandatos y Otros Análogos | | | |
| Fideicomiso de Desastres Naturales (Informativo) | | | |
| 7600 Otras Inversiones Financieras | | | |
| 7900 Provisiones para Contingencias y Otras Erogaciones Especiales | | | |
| 8000 Participaciones y Aportaciones | \$ - | \$ - | \$ - |
| 8100 Participaciones | | | |
| 8300 Aportaciones | | | |
| 8500 Convenios | | | |
| 9000 Deuda Pública | \$ - | \$ - | \$ - |
| 9100 Amortización de la Deuda Pública | | | |
| 9200 Intereses de la Deuda Pública | | | |
| 9300 Comisiones de la Deuda Pública | | | |
| 9400 Gastos de la Deuda Pública | | | |

Estado Analítico del Ejercicio del Presupuesto de Egresos Detallado
Clasificación por Objeto del Gasto (Capítulo y Concepto)
2018
(PESOS)

OPD ADMINISTRACION DE ESTACIONOMETROS PARA LA ASISTENCIA SOCIAL DEL MUNICIPIO DE ZAPOTLAN EL GRANDE, JALISCO.

| Concepto | | Egresos | | |
|----------|---|----------|--------------------------------|------------|
| | | Aprobado | Ampliaciones/ (Reducciones) | Modificado |
| 9500 | Costo por Coberturas | | | |
| 9600 | Apoyos Financieros | | | |
| 9900 | Adeudos de Ejercicios Fiscales Anteriores (ADEFAS) | | | |
| | Gasto Etiquetado | \$ - | \$ - | \$ - |
| ##### | Servicios Personales | \$ - | \$ - | \$ - |
| 1100 | Remuneraciones al Personal de Carácter Permanente | | | |
| 1200 | Remuneraciones al Personal de Carácter Transitorio | | | |
| 1300 | Remuneraciones Adicionales y Especiales | | | |
| 1400 | Seguridad Social | | | |
| 1500 | Otras Prestaciones Sociales y Económicas | | | |
| 1600 | Previsiones | | | |
| 1700 | Pago de Estímulos a Servidores Públicos | | | |
| 2000 | Materiales y Suministros | \$ - | \$ - | \$ - |
| 2100 | Materiales de Administración, Emisión de Documentos y Artículos Oficiales | | | |
| 2200 | Alimentos y Utensilios | | | |
| 2300 | Materias Primas y Materiales de Producción y Comercialización | | | |
| 2400 | Materiales y Artículos de Construcción y de Reparación | | | |
| 2500 | Productos Químicos, Farmacéuticos y de Laboratorio | | | |
| 2600 | Combustibles, Lubricantes y Aditivos | | | |
| 2700 | Vestuario, Blancos, Prendas de Protección y Artículos Deportivos | | | |
| 2800 | Materiales y Suministros Para Seguridad | | | |
| 2900 | Herramientas, Refacciones y Accesorios Menores | | | |
| 3000 | Servicios Generales | \$ - | \$ - | \$ - |
| 3100 | Servicios Básicos | | | |
| 3200 | Servicios de Arrendamiento | | | |
| 3300 | Servicios Profesionales, Científicos, Técnicos y Otros Servicios | | | |
| 3400 | Servicios Financieros, Bancarios y Comerciales | | | |
| 3500 | Servicios de Instalación, Reparación, Mantenimiento y Conservación | | | |
| 3600 | Servicios de Comunicación Social y Publicidad | | | |
| 3700 | Servicios de Traslado y Viáticos | | | |
| 3800 | Servicios Oficiales | | | |
| 3900 | Otros Servicios Generales | | | |
| 4000 | Transferencias, Asignaciones, Subsidios y Otras Ayudas | \$ - | \$ - | \$ - |
| 4100 | Transferencias Internas y Asignaciones al Sector Público | | | |
| 4200 | Transferencias al Resto del Sector Público | | | |
| 4300 | Subsidios y Subvenciones | | | |

Estado Analítico del Ejercicio del Presupuesto de Egresos Detallado
Clasificación por Objeto del Gasto (Capítulo y Concepto)
2018
(PESOS)

OPD ADMINISTRACION DE ESTACIONOMETROS PARA LA ASISTENCIA SOCIAL DEL MUNICIPIO DE ZAPOTLAN EL GRANDE, JALISCO.

| Concepto | Egresos | | |
|--|----------|--------------------------------|------------|
| | Aprobado | Ampliaciones/ (Reducciones) | Modificado |
| 4400 Ayudas Sociales | | | |
| 4500 Pensiones y Jubilaciones | | | |
| 4600 Transferencias a Fideicomisos, Mandatos y Otros Análogos | | | |
| 4700 Transferencias a la Seguridad Social | | | |
| 4800 Donativos | | | |
| 4900 Transferencias al Exterior | | | |
| 5000 Bienes Muebles, Inmuebles e Intangibles | \$ - | \$ - | \$ - |
| 5100 Mobiliario y Equipo de Administración | | | |
| 5200 Mobiliario y Equipo Educativo y Recreativo | | | |
| 5300 Equipo e Instrumental Médico y de Laboratorio | | | |
| 5400 Vehículos y Equipo de Transporte | | | |
| 5500 Equipo de Defensa y Seguridad | | | |
| 5600 Maquinaria, Otros Equipos y Herramientas | | | |
| 5700 Activos Biológicos | | | |
| 5800 Bienes Inmuebles | | | |
| 5900 Activos Intangibles | | | |
| 6000 Inversión Pública | \$ - | \$ - | \$ - |
| 6100 Obra Pública en Bienes de Dominio Público | | | |
| 6200 Obra Pública en Bienes Propios | | | |
| 6300 Proyectos Productivos y Acciones de Fomento | | | |
| 7000 Inversiones Financieras y Otras Provisiones | \$ - | \$ - | \$ - |
| 7100 Inversiones Para el Fomento de Actividades Productivas | | | |
| 7200 Acciones y Participaciones de Capital | | | |
| 7300 Compra de Títulos y Valores | | | |
| 7400 Concesión de Préstamos | | | |
| 7500 Inversiones en Fideicomisos, Mandatos y Otros Análogos | | | |
| Fideicomiso de Desastres Naturales (Informativo) | | | |
| 7600 Otras Inversiones Financieras | | | |
| 7900 Provisiones para Contingencias y Otras Erogaciones Especiales | | | |
| 8000 Participaciones y Aportaciones | \$ - | \$ - | \$ - |
| 8100 Participaciones | | | |
| 8300 Aportaciones | | | |
| 8500 Convenios | | | |
| 9000 Deuda Pública | \$ - | \$ - | \$ - |
| 9100 Amortización de la Deuda Pública | | | |
| 9200 Intereses de la Deuda Pública | | | |

| Estado Analítico del Ejercicio del Presupuesto de Egresos Detallado Clasificación por Objeto del Gasto (Capítulo y Concepto) 2018 (PESOS) | | | | |
|--|--|------------------------|--------------------------------|-------------|
| OPD ADMINISTRACION DE ESTACIONOMETROS PARA LA ASISTENCIA SOCIAL DEL MUNICIPIO DE ZAPOTLAN EL GRANDE, JALISCO. | | | | |
| Concepto | | Egresos | | |
| | | Aprobado | Ampliaciones/ (Reducciones) | Modificado |
| 9300 | Comisiones de la Deuda Pública | | | |
| 9400 | Gastos de la Deuda Pública | | | |
| 9500 | Costo por Coberturas | | | |
| 9600 | Apoyos Financieros | | | |
| 9900 | Adeudos de Ejercicios Fiscales Anteriores (ADEFAS) | | | |
| Total de Egresos | | \$ 8,141,519.00 | \$ - | \$ - |

Nota: Los formatos no se encuentran bloqueados para su buen manejo, las filas que no sean de su competencia manejarlas en ceros.

| Estado Analítico del Ejercicio del Presupuesto de Egresos Detallado - LDF | | | |
|--|-----------------|--------------------------------|------------|
| Clasificación Administrativa | | | |
| 2018 | | | |
| (PESOS) | | | |
| OPD ADMINISTRACION DE ESTACIONOMETROS PARA LA ASISTENCIA SOCIAL DEL MUNICIPIO DE ZAPOTLAN EL GRANDE, JALISCO. | | | |
| Concepto | Egresos | | |
| | Aprobado | Ampliaciones/ (Reducciones) | Modificado |
| I. Gasto No Etiquetado | \$ 8,141,519.00 | - | - |
| A. OPD ADMINISTRACION DE ESTACIONOMETROS | 8,141,519.00 | | |
| B. Dependencia o Unidad Administrativa 2 | | | |
| C. Dependencia o Unidad Administrativa 3 | | | |
| D. Dependencia o Unidad Administrativa 4 | | | |
| E. Dependencia o Unidad Administrativa 5 | | | |
| F. Dependencia o Unidad Administrativa 6 | | | |
| G. Dependencia o Unidad Administrativa 7 | | | |
| H. Dependencia o Unidad Administrativa xx | | | |
| II. Gasto Etiquetado | - | - | - |
| A. Dependencia o Unidad Administrativa 1 | | | |
| B. Dependencia o Unidad Administrativa 2 | | | |
| C. Dependencia o Unidad Administrativa 3 | | | |
| D. Dependencia o Unidad Administrativa 4 | | | |
| E. Dependencia o Unidad Administrativa 5 | | | |
| F. Dependencia o Unidad Administrativa 6 | | | |
| G. Dependencia o Unidad Administrativa 7 | | | |
| H. Dependencia o Unidad Administrativa xx | | | |
| III. Total de Egresos (III = I + II) | 8,141,519.00 | - | - |

Nota: Los formatos no se encuentran bloqueados para su buen manejo, las filas que no sean de su competencia manejarlas en ceros.

| Estado Analítico del Ejercicio del Presupuesto de Egresos Detallado – LDF | | | | |
|---|---|--------------|--------------------------------|------------|
| Clasificación Funcional (Finalidad y Función) | | | | |
| 2018 | | | | |
| (PESOS) | | | | |
| OPD ADMINISTRACION DE ESTACIONOMETROS PARA LA ASISTENCIA SOCIAL DEL MUNICIPIO DE ZAPOTLAN EL GRANDE, JALISCO. | | | | |
| Concepto | | Egresos | | |
| | | Aprobado | Ampliaciones/ (Reducciones) | Modificado |
| | Gasto No Etiquetado | 8,141,519.00 | - | - |
| 1 | Gobierno | - | - | - |
| 1.1 | Legislación | | | |
| 1.2 | Justicia | | | |
| 1.3 | Coordinación de la Política de Gobierno | | | |
| 1.4 | Relaciones Exteriores | | | |
| 1.5 | Asuntos Financieros y Hacendarios | | | |
| 1.6 | Seguridad Nacional | | | |
| 1.7 | Asuntos de Orden Público y de Seguridad Interior | | | |
| 1.8 | Otros Servicios Generales | | | |
| 2 | Desarrollo Social | 8,141,519.00 | - | - |
| 2.1 | Protección Ambiental | | | |
| 2.2 | Vivienda y Servicios a la Comunidad | | | |
| 2.3 | Salud | | | |
| 2.4 | Recreación, Cultura y Otras Manifestaciones Sociales | | | |
| 2.5 | Educación | | | |
| 2.6 | Protección Social | 8,141,519.00 | | |
| 2.7 | Otros Asuntos Sociales | | | |
| 3 | Desarrollo Económico | - | - | - |
| 3.1 | Asuntos Económicos, Comerciales y Laborales en General | | | |
| 3.2 | Agropecuaria, Silvicultura, Pesca y Caza | | | |
| 3.3 | Combustibles y Energía | | | |
| 3.4 | Minería, Manufacturas y Construcción | | | |
| 3.5 | Transporte | | | |
| 3.6 | Comunicaciones | | | |
| 3.7 | Turismo | | | |
| 3.8 | Ciencia, Tecnología e Innovación | | | |
| 3.9 | Otras Industrias y Otros Asuntos Económicos | | | |
| 4 | Otras No Clasificadas en Funciones Anteriores | - | - | - |
| 4.1 | Transacciones de la Deuda Publica / Costo Financiero de la Deuda | | | |
| 4.2 | Transferencias, Participaciones y Aportaciones Entre Diferentes Niveles y Ordenes de Gobierno | | | |
| 4.3 | Saneamiento del Sistema Financiero | | | |
| 4.4 | Adeudos de Ejercicios Fiscales Anteriores | | | |

| Estado Analítico del Ejercicio del Presupuesto de Egresos Detallado – LDF | | | | |
|---|---|----------|--------------------------------|------------|
| Clasificación Funcional (Finalidad y Función) | | | | |
| 2018 | | | | |
| (PESOS) | | | | |
| OPD ADMINISTRACION DE ESTACIONOMETROS PARA LA ASISTENCIA SOCIAL DEL MUNICIPIO DE ZAPOTLAN EL GRANDE, JALISCO. | | | | |
| Concepto | | Egresos | | |
| | | Aprobado | Ampliaciones/ (Reducciones) | Modificado |
| | Gasto Etiquetado | - | - | - |
| 1 | Gobierno | - | - | - |
| 1.1 | Legislación | | | |
| 1.2 | Justicia | | | |
| 1.3 | Coordinación de la Política de Gobierno | | | |
| 1.4 | Relaciones Exteriores | | | |
| 1.5 | Asuntos Financieros y Hacendarios | | | |
| 1.6 | Seguridad Nacional | | | |
| 1.7 | Asuntos de Orden Público y de Seguridad Interior | | | |
| 1.8 | Otros Servicios Generales | | | |
| 2 | Desarrollo Social | - | - | - |
| 2.1 | Protección Ambiental | | | |
| 2.2 | Vivienda y Servicios a la Comunidad | | | |
| 2.3 | Salud | | | |
| 2.4 | Recreación, Cultura y Otras Manifestaciones Sociales | | | |
| 2.5 | Educación | | | |
| 2.6 | Protección Social | | | |
| 2.7 | Otros Asuntos Sociales | | | |
| 3 | Desarrollo Económico | - | - | - |
| 3.1 | Asuntos Económicos, Comerciales y Laborales en General | | | |
| 3.2 | Agropecuaria, Silvicultura, Pesca y Caza | | | |
| 3.3 | Combustibles y Energía | | | |
| 3.4 | Minería, Manufacturas y Construcción | | | |
| 3.5 | Transporte | | | |
| 3.6 | Comunicaciones | | | |
| 3.7 | Turismo | | | |
| 3.8 | Ciencia, Tecnología e Innovación | | | |
| 3.9 | Otras Industrias y Otros Asuntos Económicos | | | |
| 4 | Otras No Clasificadas en Funciones Anteriores | - | - | - |
| 4.1 | Transacciones de la Deuda Publica / Costo Financiero de la Deuda | | | |
| 4.2 | Transferencias, Participaciones y Aportaciones Entre Diferentes Niveles y Ordenes de Gobierno | | | |
| 4.3 | Saneamiento del Sistema Financiero | | | |

| Estado Analítico del Ejercicio del Presupuesto de Egresos Detallado – LDF Clasificación Funcional (Finalidad y Función) 2018 (PESOS) | | | | |
|---|---|---------------------|--------------------------------|------------|
| OPD ADMINISTRACION DE ESTACIONOMETROS PARA LA ASISTENCIA SOCIAL DEL MUNICIPIO DE ZAPOTLAN EL GRANDE, JALISCO. | | | | |
| Concepto | | Egresos | | |
| | | Aprobado | Ampliaciones/ (Reducciones) | Modificado |
| 4.4 | Adeudos de Ejercicios Fiscales Anteriores | | | |
| | | | | |
| | Total de Egresos | 8,141,519.00 | - | - |

Nota: Los formatos no se encuentran bloqueados para su buen manejo, las filas que no sean de su competencia manejarlas en ceros.

| Estado Analítico del Ejercicio del Presupuesto de Egresos Detallado - LDF Clasificación de Servicios Personales por Categoría 2018 (PESOS) | | | |
|---|--------------|--------------------------------|------------|
| OPD ADMINISTRACION DE ESTACIONOMETROS PARA LA ASISTENCIA SOCIAL DEL MUNICIPIO DE ZAPOTLAN EL GRANDE, JALISCO. | | | |
| Concepto | Egresos | | |
| | Aprobado | Ampliaciones/ (Reducciones) | Modificado |
| Gasto No Etiquetado | 8,141,519.00 | - | - |
| Personal Administrativo y de Servicio Público | 8,141,519.00 | | |
| Magisterio | | | |
| Servicios de Salud | - | - | - |
| Personal Administrativo | | | |
| Personal Médico, Paramédico y afin | | | |
| Seguridad Pública | | | |
| Gastos asociados a la implementación de nuevas leyes federales o reformas a las mismas | - | - | - |
| Nombre del Programa o Ley 1 | | | |
| Nombre del Programa o Ley 2 | | | |
| Sentencias laborales definitivas | | | |
| | | | |
| Gasto Etiquetado | - | - | - |
| Personal Administrativo y de Servicio Público | | | |
| Magisterio | | | |
| Servicios de Salud | - | - | - |
| Personal Administrativo | | | |
| Personal Médico, Paramédico y afin | | | |
| Seguridad Pública | | | |
| Gastos asociados a la implementación de nuevas leyes federales o reformas a las mismas | - | - | - |
| Nombre del Programa o Ley 1 | | | |
| Nombre del Programa o Ley 2 | | | |
| Sentencias laborales definitivas | | | |
| Total del Gasto en Servicios Personales | 8,141,519.00 | - | - |

Nota: Los formatos no se encuentran bloqueados para su buen manejo, las filas que no sean de su competencia manejarlas en ceros.

Plantilla de Personal de Carácter Permanente 2018

OPD ADMINISTRACION DE ESTACIONOMETROS PARA LA ASISTENCIA SOCIAL DEL MUNICIPIO DE ZAPOTLAN EL GRANDE, JALISCO.

| Nombre de la Plaza | Adscripción de la Plaza | FF | No. Plazas | 111-113 Dietas y Sueldo Base | | 131 Primas por años de Servicios Efectivos Prestados | 132 Prima Vacacional y Dominical | 132 Gratificación de Fin de Año (Aguinaldo) | 133 Horas Extraordinarias | 134 Compensaciones | Otras Prestaciones | Suma Total de Remuneraciones |
|-------------------------|-------------------------|-----|------------|---------------------------------|------------------------|---|-------------------------------------|--|------------------------------|-----------------------|----------------------|------------------------------|
| | | | | Mensual | Anual | | | | | | | |
| AUXILIAR ADMINISTRATIVO | OPD ESTACIONOMETROS | 100 | 1 | \$ 13,736.00 | \$ 164,832.00 | \$ - | \$ 2,289.00 | \$ 22,579.73 | \$ - | \$ 10,000.00 | \$ 12,111.00 | \$ 211,811.73 |
| DIRECTOR | OPD ESTACIONOMETROS | 100 | 1 | \$ 29,544.00 | \$ 354,528.00 | \$ - | \$ 4,924.00 | \$ 48,565.48 | \$ - | \$ 20,000.00 | \$ 21,910.00 | \$ 449,927.48 |
| AUXILIAR CONTABLE | OPD ESTACIONOMETROS | 100 | 1 | \$ 17,306.00 | \$ 207,672.00 | \$ - | \$ 2,884.00 | \$ 28,448.22 | \$ - | \$ 15,000.00 | \$ 14,324.00 | \$ 268,328.22 |
| MECANICO | OPD ESTACIONOMETROS | 100 | 1 | \$ 11,032.00 | \$ 132,384.00 | \$ - | \$ 1,839.00 | \$ 18,134.79 | \$ 10,000.00 | \$ 5,000.00 | \$ 10,434.00 | \$ 177,791.79 |
| VERIFICADORAS | OPD ESTACIONOMETROS | 100 | 5 | \$ 7,733.00 | \$ 463,980.00 | \$ - | \$ 6,445.00 | \$ 63,558.90 | \$ 16,000.00 | \$ 7,400.00 | \$ 41,945.00 | \$ 599,328.90 |
| AUXILIAR DE MECANICO | OPD ESTACIONOMETROS | 100 | 1 | \$ 8,840.00 | \$ 106,080.00 | \$ - | \$ 1,473.00 | \$ 14,531.51 | \$ 10,000.00 | \$ 5,000.00 | \$ 9,075.00 | \$ 146,159.51 |
| AUXILIAR | OPD ESTACIONOMETROS | 100 | 3 | \$ 5,408.00 | \$ 194,688.00 | \$ - | \$ 2,703.00 | \$ 26,669.59 | \$ - | \$ - | \$ 20,842.00 | \$ 244,902.59 |
| | | | | \$ - | \$ - | \$ - | \$ - | \$ - | \$ - | \$ - | \$ - | \$ - |
| | | | | \$ - | \$ - | \$ - | \$ - | \$ - | \$ - | \$ - | \$ - | \$ - |
| | | | | \$ - | \$ - | \$ - | \$ - | \$ - | \$ - | \$ - | \$ - | \$ - |
| | | | | \$ - | \$ - | \$ - | \$ - | \$ - | \$ - | \$ - | \$ - | \$ - |
| | | | | \$ - | \$ - | \$ - | \$ - | \$ - | \$ - | \$ - | \$ - | \$ - |
| | | | | \$ - | \$ - | \$ - | \$ - | \$ - | \$ - | \$ - | \$ - | \$ - |
| | | | | \$ - | \$ - | \$ - | \$ - | \$ - | \$ - | \$ - | \$ - | \$ - |
| | | | | \$ - | \$ - | \$ - | \$ - | \$ - | \$ - | \$ - | \$ - | \$ - |
| | | | | \$ - | \$ - | \$ - | \$ - | \$ - | \$ - | \$ - | \$ - | \$ - |
| | | | | \$ - | \$ - | \$ - | \$ - | \$ - | \$ - | \$ - | \$ - | \$ - |
| | | | | \$ - | \$ - | \$ - | \$ - | \$ - | \$ - | \$ - | \$ - | \$ - |
| | | | | \$ - | \$ - | \$ - | \$ - | \$ - | \$ - | \$ - | \$ - | \$ - |
| | | | | \$ - | \$ - | \$ - | \$ - | \$ - | \$ - | \$ - | \$ - | \$ - |
| | | | | \$ - | \$ - | \$ - | \$ - | \$ - | \$ - | \$ - | \$ - | \$ - |
| | | | | \$ - | \$ - | \$ - | \$ - | \$ - | \$ - | \$ - | \$ - | \$ - |
| | | | | \$ - | \$ - | \$ - | \$ - | \$ - | \$ - | \$ - | \$ - | \$ - |
| TOTALES | | | 13 | \$ 93,599.00 | \$ 1,624,164.00 | \$ - | \$ 22,557.00 | \$ 222,488.22 | \$ 36,000.00 | \$ 62,400.00 | \$ 130,641.00 | \$ 2,098,250.22 |

Presupuesto de Egresos por Clasificación Administrativa 2018

OPD ADMINISTRACION DE ESTACIONOMETROS PARA LA ASISTENCIA SOCIAL DEL MUNICIPIO DE ZAPOTLAN EL GRANDE, JALISCO.

| CA | UA | Nombre de la unidad responsable | IMPORTE ANUAL |
|------------|------|---|---------------|
| 3.0.0.0.0. | 0000 | SECTOR PUBLICO MUNICIPAL | \$ - |
| 3.1.1.0.0. | 0000 | GOBIERNO GENERAL MUNICIPAL | \$ - |
| 3.1.1.1.0. | 0000 | Gobierno Municipal | \$ - |
| 3.1.1.1.1. | 0001 | Órgano Ejecutivo Municipal (Ayuntamiento) | \$ - |
| 3.1.1.1.1. | 0002 | Presidencia | \$ - |
| 3.1.1.1.1. | 0003 | Dirección General de Relaciones Públicas | \$ - |
| 3.1.1.1.1. | 0004 | Dirección General de Comunicación Social | \$ - |
| 3.1.1.1.1. | 0005 | Secretaría Particular | \$ - |
| 3.1.1.1.1. | 0006 | Secretaría de Ayuntamiento | \$ - |
| 3.1.1.1.1. | 0007 | Sindicatura | \$ - |
| 3.1.1.1.1. | 0008 | Tesorería | \$ - |
| 3.1.1.1.1. | 0009 | Oficialía Mayor Administrativa | \$ - |
| 3.1.1.1.1. | 0010 | Oficialía Mayor de Padrón y Licencias | \$ - |
| 3.1.1.1.1. | 0011 | Dirección General de Inspección y Reglamentos | \$ - |
| 3.1.1.1.1. | 0012 | Dirección General de Desarrollo Social y Humano | \$ - |
| 3.1.1.1.1. | 0013 | Dirección General de Obras Públicas | \$ - |
| 3.1.1.1.1. | 0014 | Dirección General de Ecología y Fomento Agropecuario | \$ - |
| 3.1.1.1.1. | 0015 | Dirección General de Servicios Públicos | \$ - |
| 3.1.1.1.1. | 0016 | Dirección General de Seguridad Pública | \$ - |
| 3.1.1.1.1. | 0017 | Centro de Promoción Económica | \$ - |
| 3.1.1.1.1. | 0018 | Instituto de Cultura | \$ - |
| 3.1.1.1.1. | 0019 | Dirección de innovación gubernamental y tecnologías de la información | \$ - |

Presupuesto de Egresos por Clasificación Administrativa 2018

OPD ADMINISTRACION DE ESTACIONOMETROS PARA LA ASISTENCIA SOCIAL DEL MUNICIPIO DE ZAPOTLAN EL GRANDE, JALISCO.

| CA | UA | Nombre de la unidad responsable | IMPORTE ANUAL |
|-----------|------|---------------------------------------|---------------|
| 3.1.1.2.0 | 0020 | Entidades Paraestatales y Organismos | \$ - |
| 3.1.1.2.1 | 0021 | OPD Administracion de Estacionometros | \$ 8,141,519 |
| | | | \$ - |
| | | | \$ - |
| | | | \$ - |
| | | | \$ - |
| | | | \$ - |
| | | <i>Suma</i> | \$ 8,141,519 |

**Presupuesto de Egresos por Clasificación Funcional del Gasto 2018
(Finalidad, Función y Subfunción)**

OPD ADMINISTRACION DE ESTACIONOMETROS PARA LA ASISTENCIA SOCIAL DEL MUNICIPIO DE ZAPOTLAN EL GRANDE, JALISCO.

| | | | IMPORTE ANUAL |
|------------|--|--|---------------|
| 1 | GOBIERNO | | \$ - |
| 1.1 | LEGISLACIÓN | | \$ - |
| 1.1.1 | Legislación | | \$ - |
| 1.1.2 | Fiscalización | | \$ - |
| 1.2 | JUSTICIA | | \$ - |
| 1.2.1 | Impartición de Justicia | | \$ - |
| 1.2.2 | Procuración de Justicia | | \$ - |
| 1.2.3 | Reclusión y Readaptación Social | | \$ - |
| 1.2.4 | Derechos Humanos | | \$ - |
| 1.3 | COORDINACIÓN DE LA POLÍTICA DE GOBIERNO | | \$ - |
| 1.3.1 | Presidencia/Gubernatura | | \$ - |
| 1.3.2 | Política Interior | | \$ - |
| 1.3.3 | Preservación y Cuidado del Patrimonio Público | | \$ - |
| 1.3.4 | Función Pública | | \$ - |
| 1.3.5 | Asuntos Jurídicos | | \$ - |
| 1.3.6 | Organización de Procesos Electorales | | \$ - |
| 1.3.7 | Población | | \$ - |
| 1.3.8 | Territorio | | \$ - |
| 1.3.9 | Otros | | \$ - |
| 1.4 | RELACIONES EXTERIORES | | \$ - |
| 1.4.1 | Relaciones Exteriores | | \$ - |
| 1.5 | ASUNTOS FINANCIEROS Y HACENDARIOS | | \$ - |
| 1.5.1 | Asunto Financieros | | \$ - |

**Presupuesto de Egresos por Clasificación Funcional del Gasto 2018
(Finalidad, Función y Subfunción)**

OPD ADMINISTRACION DE ESTACIONOMETROS PARA LA ASISTENCIA SOCIAL DEL MUNICIPIO DE ZAPOTLAN EL GRANDE, JALISCO.

| | | | IMPORTE ANUAL | |
|-----------|--------------------------|---|--|---------------------|
| 1. | 5. | 2 | Asuntos Hacendarios | \$ - |
| 1. | 6. | SEGURIDAD NACIONAL | | \$ - |
| 1. | 6. | 1 | Defensa | \$ - |
| 1. | 6. | 2 | Marina | \$ - |
| 1. | 6. | 3 | Inteligencia para la Preservación de la Seguridad Nacional | \$ - |
| 1. | 7. | ASUNTOS DE ORDEN PÚBLICO Y DE SEGURIDAD INTERIOR | | \$ - |
| 1. | 7. | 1 | Policía | \$ - |
| 1. | 7. | 2 | Protección Civil | \$ - |
| 1. | 7. | 3 | Otros Asuntos de Orden Público y Seguridad | \$ - |
| 1. | 7. | 4 | Sistema Nacional de Seguridad Pública | \$ - |
| 1. | 8. | OTROS SERVICIOS GENERALES | | \$ - |
| 1. | 8. | 1 | Servicios Registrales, Administrativos y Patrimoniales | \$ - |
| 1. | 8. | 2 | Servicios Estadísticos | \$ - |
| 1. | 8. | 3 | Servicios de Comunicación y Medios | \$ - |
| 1. | 8. | 4 | Acceso a la Información Pública Gubernamental | \$ - |
| 1. | 8. | 5 | Otros | \$ - |
| 2 | DESARROLLO SOCIAL | | | \$ 8,141,519 |
| 2. | 1. | PROTECCIÓN AMBIENTAL | | \$ - |
| 2. | 1. | 1 | Ordenación de Desechos | \$ - |
| 2. | 1. | 2 | Adminstración del Agua | \$ - |
| 2. | 1. | 3 | Ordenación de Aguas Residuales, Drenaje y Alcantarillado | \$ - |
| 2. | 1. | 4 | Reducción de la Contaminación | \$ - |
| 2. | 1. | 5 | Protección de la Diversidad Biológica y del Paisaje | \$ - |

**Presupuesto de Egresos por Clasificación Funcional del Gasto 2018
(Finalidad, Función y Subfunción)**

OPD ADMINISTRACION DE ESTACIONOMETROS PARA LA ASISTENCIA SOCIAL DEL MUNICIPIO DE ZAPOTLAN EL GRANDE, JALISCO.

| | | | IMPORTE ANUAL | |
|-----------|-----------|---|---|-------------|
| 2. | 1. | 6 | Otros de Protección Ambiental | \$ - |
| 2. | 2. | VIVIENDA Y SERVICIOS A LA COMUNIDAD | | \$ - |
| 2. | 2. | 1 | Urbanización | \$ - |
| 2. | 2. | 2 | Desarrollo Comunitario | \$ - |
| 2. | 2. | 3 | Abastecimiento de Agua | \$ - |
| 2. | 2. | 4 | Alumbrado Público | \$ - |
| 2. | 2. | 5 | Vivienda | \$ - |
| 2. | 2. | 6 | Servicios Comunes | \$ - |
| 2. | 2. | 7 | Desarrollo Regional | \$ - |
| 2. | 3. | SALUD | | \$ - |
| 2. | 3. | 1 | Prestación de Servicios de Salud a la Comunidad | \$ - |
| 2. | 3. | 2 | Prestación de Servicios de Salud a la Persona | \$ - |
| 2. | 3. | 3 | Generación de Recursos para la Salud | \$ - |
| 2. | 3. | 4 | Rectoría del Sistema de Salud | \$ - |
| 2. | 3. | 5 | Protección Social en Salud | \$ - |
| 2. | 4. | RECREACIÓN, CULTURA Y OTRAS MANIFESTACIONES SOCIALES | | \$ - |
| 2. | 4. | 1 | Deporte y Recreación | \$ - |
| 2. | 4. | 2 | Cultura | \$ - |
| 2. | 4. | 3 | Radio, Televisión y Editoriales | \$ - |
| 2. | 4. | 4 | Asuntos Religiosos y Otras Manifestaciones Sociales | \$ - |
| 2. | 5. | EDUCACIÓN | | \$ - |
| 2. | 5. | 1 | Educación Básica | \$ - |
| 2. | 5. | 2 | Educación Media Superior | \$ - |

**Presupuesto de Egresos por Clasificación Funcional del Gasto 2018
(Finalidad, Función y Subfunción)**

OPD ADMINISTRACION DE ESTACIONOMETROS PARA LA ASISTENCIA SOCIAL DEL MUNICIPIO DE ZAPOTLAN EL GRANDE, JALISCO.

| | | | IMPORTE ANUAL |
|-----------|-----------------------------|---|----------------------|
| 2. | 5. | 3 Educación Superior | \$ - |
| 2. | 5. | 4 Posgrado | \$ - |
| 2. | 5. | 5 Educación para Adultos | \$ - |
| 2. | 5. | 6 Otros Servicios Educativos y Actividades Inherentes | \$ - |
| 2. | 6. | PROTECCIÓN SOCIAL | \$ 8,141,519 |
| 2. | 6. | 1 Enfermedad e Incapacidad | \$ - |
| 2. | 6. | 2 Edad Avanzada | \$ - |
| 2. | 6. | 3 Familia e Hijos | \$ - |
| 2. | 6. | 4 Desempleo | \$ - |
| 2. | 6. | 5 Alimentación y Nutrición | \$ - |
| 2. | 6. | 6 Apoyo Social para la Vivienda | \$ - |
| 2. | 6. | 7 Indígenas | \$ - |
| 2. | 6. | 8 Otros Grupos Vulnerables | \$ 8,141,519 |
| 2. | 6. | 9 Otros de Seguridad Social y Asistencia Social | \$ - |
| 2. | 7. | OTROS ASUNTOS SOCIALES | \$ - |
| 2. | 7. | 1 Otros Asuntos Sociales | \$ - |
| 3 | DESARROLLO ECONÓMICO | | \$ - |
| 3. | 1. | ASUNTOS ECONÓMICOS, COMERCIALES Y LABORALES EN GENERAL | \$ - |
| 3. | 1. | 1 Asuntos Económicos y Comerciales en General | \$ - |
| 3. | 1. | 2 Asuntos Laborales Generales | \$ - |
| 3. | 2. | AGROPECUARIA, SILVICULTURA, PESCA Y CAZA | \$ - |
| 3. | 2. | 1 Agropecuaria | \$ - |
| 3. | 2. | 2 Silvicultura | \$ - |

**Presupuesto de Egresos por Clasificación Funcional del Gasto 2018
(Finalidad, Función y Subfunción)**

OPD ADMINISTRACION DE ESTACIONOMETROS PARA LA ASISTENCIA SOCIAL DEL MUNICIPIO DE ZAPOTLAN EL GRANDE, JALISCO.

| | | | IMPORTE ANUAL | |
|-----------|-----------|---|---|-------------|
| 3. | 2. | 3 | Acuicultura, Pesca y Caza | \$ - |
| 3. | 2. | 4 | Agroindustrial | \$ - |
| 3. | 2. | 5 | Hidroagrícola | \$ - |
| 3. | 2. | 6 | Apoyo Financiero a la Banca y Seguro Agropecuario | \$ - |
| 3. | 3. | COMBUSTIBLES Y ENERGÍA | | \$ - |
| 3. | 3. | 1 | Carbón y Otros Combustibles Minerales Sólidos | \$ - |
| 3. | 3. | 2 | Petróleo y Gas Natural (Hidrocarburos) | \$ - |
| 3. | 3. | 3 | Combustibles Nucleares | \$ - |
| 3. | 3. | 4 | Otros Combustibles | \$ - |
| 3. | 3. | 5 | Electricidad | \$ - |
| 3. | 3. | 6 | Energía no Eléctrica | \$ - |
| 3. | 4. | MINERÍA, MANUFACTURAS Y CONSTRUCCIÓN | | \$ - |
| 3. | 4. | 1 | Extracción de Recursos Minerales excepto los Combustibles Minerales | \$ - |
| 3. | 4. | 2 | Manufacturas | \$ - |
| 3. | 4. | 3 | Construcción | \$ - |
| 3. | 5. | TRANSPORTE | | \$ - |
| 3. | 5. | 1 | Transporte por Carretera | \$ - |
| 3. | 5. | 2 | Transporte por Agua y Puertos | \$ - |
| 3. | 5. | 3 | Transporte por Ferrocarril | \$ - |
| 3. | 5. | 4 | Transporte Aéreo | \$ - |
| 3. | 5. | 5 | Transporte por Oleoductos y Gasoductos y Otros Sistemas de Transporte | \$ - |
| 3. | 5. | 6 | Otros Relacionados con Transporte | \$ - |
| 3. | 6. | COMUNICACIÓN | | \$ - |

**Presupuesto de Egresos por Clasificación Funcional del Gasto 2018
(Finalidad, Función y Subfunción)**

OPD ADMINISTRACION DE ESTACIONOMETROS PARA LA ASISTENCIA SOCIAL DEL MUNICIPIO DE ZAPOTLAN EL GRANDE, JALISCO.

| | | | IMPORTE ANUAL | |
|-----------|---|--|--|-------------|
| 3. | 6. | 1 | Comunicaciones | \$ - |
| 3. | 7. | TURISMO | | \$ - |
| 3. | 7. | 1 | Turismo | \$ - |
| 3. | 7. | 2 | Hoteles y Restaurantes | \$ - |
| 3. | 8. | CIENCIA, TECNOLOGÍA E INNOVACIÓN | | \$ - |
| 3. | 8. | 1 | Investigación Científica | \$ - |
| 3. | 8. | 2 | Desarrollo Tecnológico | \$ - |
| 3. | 8. | 3 | Servicios Científicos y Tecnológicos | \$ - |
| 3. | 8. | 4 | Innovación | \$ - |
| 3. | 9. | OTRAS INDUSTRIAS Y OTROS ASUNTOS ECONÓMICOS | | \$ - |
| 3. | 9. | 1 | Comercio, Distribución, Almacenamiento y Depósito | \$ - |
| 3. | 9. | 2 | Otras Industrias | \$ - |
| 3. | 9. | 3 | Otros Asuntos Económicos | \$ - |
| 4 | OTRAS NO CLASIFICADAS EN FUNCIONE ANTERIORES | | | \$ - |
| 4. | 1. | TRANSACCIONES DE LA DEUDA PÚBLICA/COSTO FINANCIERO DE LA DEUDA | | \$ - |
| 4. | 1. | 1 | Deuda Pública Interna | \$ - |
| 4. | 1. | 2 | Deuda Pública Externa | \$ - |
| 4. | 2. | TRANSFERENCIAS, PARTICIPACIONES Y APORTACIONES ENTRE DIFERENTES NIVELES Y ÓRDENES DE GOBIERNO | | \$ - |
| 4. | 2. | 1 | Transferencias entre Diferentes Niveles y Ordenes de Gobierno | \$ - |
| 4. | 2. | 2 | Participaciones entre Diferentes Niveles y Ordenes de Gobierno | \$ - |
| 4. | 2. | 3 | Aportaciones entre Diferentes Niveles y Ordenes de Gobierno | \$ - |
| 4. | 3. | SANEAMIENTO DEL SISTEMA FINANCIERO | | \$ - |
| 4. | 3. | 1 | Saneamiento del Sistema Financiero | \$ - |

**Presupuesto de Egresos por Clasificación Funcional del Gasto 2018
(Finalidad, Función y Subfunción)**

OPD ADMINISTRACION DE ESTACIONOMETROS PARA LA ASISTENCIA SOCIAL DEL MUNICIPIO DE ZAPOTLAN EL GRANDE, JALISCO.

| | | | IMPORTE ANUAL |
|-------------|-----------|---|---------------------|
| 4. | 3. | 2 Apoyos IPAB | \$ - |
| 4. | 3. | 3 Banca de Desarrollo | \$ - |
| 4. | 3. | 4 Apoyo a los programas de reestructura en unidades de inversión (UDIS) | \$ - |
| 4. | 4. | ADEUDOS DE EJERCICIOS FISCALES ANTERIORES | \$ - |
| 4. | 4. | 1 Adeudos de Ejercicios Fislaes Anteriores | \$ - |
| <i>Suma</i> | | | \$ 8,141,519 |

| Presupuesto por Clasificación Programática 2018 | | |
|---|--|------------------|
| OPD ADMINISTRACION DE ESTACIONOMETROS PARA LA ASISTENCIA SOCIAL DEL MUNICIPIO DE ZAPOTLAN EL GRANDE, JALISCO. | | |
| Programas Presupuestarios | Desagregación Presupuestaria | Cantidad |
| 1 SUBSIDIOS | | - |
| | 1.1 Sector Social y Privado (Sujetos a Reglas de Operación) | - |
| | 1.2 Entidades Federativas y Municipios (Sujetos a Reglas de Operación) | - |
| | 1.3 Otros Subsidios | - |
| 2 DESEMPEÑO DE LAS FUNCIONES | | 8,141,519 |
| | 2.1 Prestación de Servicios Públicos | 8,141,519 |
| | 2.2 Provisión de Bienes Públicos | - |
| | 2.3 Planeación, Seguimiento y Evaluación de las Políticas Públicas | - |
| | 2.4 Promoción y Fomento | - |
| | 2.5 Regulación y Supervisión | - |
| | 2.6 Específicos | - |
| | 2.7 Proyectos de Inversión | - |
| 3 ADMINISTRATIVOS Y DE APOYO | | - |
| | 3.1 Apoyo al Proceso Presupuestario y para mejorar la Eficiencia Institucional | - |
| | 3.2 Apoyo a la Función Pública y al Mejoramiento de la Gestión | - |
| | 3.3 Operaciones Ajenas | - |
| 4 COMPROMISOS | | - |
| | 4.1 Obligaciones de cumplimiento de Resolución Jurisdiccional | - |
| | 4.2 Desastres Naturales | - |
| 5 OBLIGACIONES | | - |
| | 5.1 Pensiones y Jubilaciones. | - |
| | 5.2 Aportaciones a la Seguridad Social | - |
| Suma: | | 8,141,519 |

Catálogo para Presupuesto de Egresos Funcional Programática

| F | FN | SF | Descripción | Definición |
|----|----|----|--|---|
| 1. | 0. | 0 | GOBIERNO | Comprende las acciones propias de la gestión gubernamental, tales como las administración de asuntos de carácter legislativo, procuración e impartición de justicia, asuntos militares y seguridad nacional, asuntos con el exterior, asuntos hacendarios, política interior, organización de los procesos electorales, regulación y normatividad aplicable a los particulares y al propio sector público y la administración interna del sector público. |
| 1. | 1. | 0 | LEGISLACIÓN | Comprende las acciones relativas a la iniciativa, revisión, elaboración, aprobación, emisión y difusión de leyes, reglamentos y acuerdos; así como la fiscalización de la cuenta pública, entre otras. |
| 1. | 1. | 1 | Legislación | Comprende las acciones relativas a la iniciativa, revisión, elaboración, aprobación, emisión y difusión de leyes, decretos, reglamentos y acuerdos, a quienes la constitución política del país y de las entidades federativas les otorgan la facultad de hacerlo. |
| 1. | 1. | 2 | Fiscalización | Comprende las acciones relativas a la fiscalización de la rendición de cuentas. |
| 1. | 2. | 0 | JUSTICIA | Comprende la Administración de la Procuración e Impartición de la Justicia, como las acciones de las fases de investigación, acopio de pruebas e indicios, hasta la imposición, ejecución y cumplimiento de resoluciones de carácter penal, civil, familiar, administrativo, laboral, electoral; del conocimiento y calificación de las infracciones e imposición de sanciones en contra de quienes presuntamente han violado la Ley o disputen un derecho, exijan su reconocimiento o en su caso impongan obligaciones. Así como las acciones orientadas a la persecución oficiosa o a petición de parte ofendida, de las conductas que transgreden las disposiciones legales, las acciones de representación de los intereses sociales en juicios y procedimientos que se realizan ante las instancias de justicia correspondiente. Incluye la administración de los centros de reclusión y readaptación. Así como los programas, actividades y proyectos relacionados con los derechos humanos, entre otros. |
| 1. | 2. | 1 | Impartición de Justicia | Comprende las acciones que desarrollan el Poder Judicial, los Tribunales Agrarios, Fiscales y Administrativos, así como las relativas a la impartición de justicia en materia laboral. Incluye infraestructura y equipamiento necesarios. |
| 1. | 2. | 2 | Procuración de Justicia | Comprende la administración de las actividades inherentes a la procuración de justicia, así como la infraestructura y equipamiento. |
| 1. | 2. | 3 | Reclusión y Readaptación Social | Comprende la administración, gestión o apoyo de los centros de reclusión y readaptación social, así como acciones encaminadas a corregir conductas antisociales de quienes infringieron la ley y que por tal razón purgan la pena correspondiente en Centros de Reclusión y Readaptación Social para adultos y menores infractores. Incluye la infraestructura y el equipamiento necesario. |
| 1. | 2. | 4 | Derechos Humanos | Comprende actividades relacionadas con la protección, observancia, promoción, estudio y divulgación de los derechos humanos en los ámbitos estatal, nacional e internacional. Incluye acciones orientadas a la organización del poder público que permita asegurar jurídicamente el pleno goce de los derechos humanos, así como al impulso del respeto y garantía de los mismos. |
| 1. | 3. | 0 | COORDINACIÓN DE LA POLÍTICA DE GOBIERNO | Comprende las acciones enfocadas a la formulación y establecimiento de las directrices, lineamientos de acción y estrategias de gobierno. |
| 1. | 3. | 1 | Presidencia / Gubernatura | Comprende las actividades que desarrollan las oficinas del Titular del Poder Ejecutivo de la Federación, Entidades Federativas y Municipios. |
| 1. | 3. | 2 | Política Interior | Incluye la planeación, formulación, diseño, ejecución e implantación de la política del desarrollo político y las actividades de enlace con el Congreso. |
| 1. | 3. | 3 | Preservación y Cuidado del Patrimonio Público | Incluye las actividades para la preservación y cuidado del patrimonio público (monumentos, obras artísticas y edificios, entre otros). |
| 1. | 3. | 4 | Función Pública | Incluye el control, fiscalización y evaluación interna de la gestión gubernamental. |
| 1. | 3. | 5 | Asuntos Jurídicos | Comprende las acciones de coordinación jurídica que desarrolla la Consejería Jurídica del Poder Ejecutivo, así como los servicios de asesoría y asistencia jurídica a gobernadores y presidentes. |
| 1. | 3. | 6 | Organización de Procesos Electorales | Comprende la planeación, supervisión, control y organización de acciones inherentes a los procesos electorales; así como la regulación de los recursos financieros que se destinan a los distintos órganos electorales y a los partidos políticos. |
| 1. | 3. | 7 | Población | Incluye la planeación, formulación, diseño, ejecución e implantación de la política poblacional y de los servicios migratorios. |
| 1. | 3. | 8 | Territorio | Incluye la planeación, formulación, diseño, ejecución e implantación de la política territorial. |
| 1. | 3. | 9 | Otros | Incluye otras acciones enfocadas a la formulación y establecimiento de las directrices, lineamientos de acción y estrategias de gobierno no consideradas en otras subfunciones. |
| 1. | 4. | 0 | RELACIONES EXTERIORES | Incluye la planeación, formulación, diseño, e implantación de la política exterior en los ámbitos bilaterales y multilaterales, así como la promoción de la cooperación internacional y la ejecución de acciones culturales de igual tipo. |
| 1. | 4. | 1 | Relaciones Exteriores | Incluye la planeación, formulación, diseño, e implantación de la política exterior en los ámbitos bilaterales y multilaterales, así como la promoción de la cooperación nacional e internacional y la ejecución de acciones culturales de igual tipo. |
| 1. | 5. | 0 | ASUNTOS FINANCIEROS Y HACENDARIOS | Comprende el diseño y ejecución de los asuntos relativos a cubrir todas las acciones inherentes a los asuntos financieros y hacendarios. |

| F | FN | SF | Descripción | Definición |
|----|----|----|--|--|
| 1. | 5. | 1 | Asuntos Financieros | Comprende la planeación, formulación, diseño, ejecución, implantación, así como las actividades de normatividad, reglamentación y operación de la política financiera. Así como diseño y ejecución de la política financiera mediante la regulación, normatividad y supervisión del sistema financiero y otros servicios que corresponda realizar de conformidad con los ordenamientos legales vigentes. |
| 1. | 5. | 2 | Asuntos Hacendarios | Comprende la planeación, formulación, diseño, ejecución, implantación, así como las actividades de normatividad, reglamentación y operación de la política fiscal (ingreso, gasto y financiamiento), así como la gestión de tesorería y otros servicios que corresponda realizar de conformidad con los ordenamientos legales vigentes. Incluye las actividades de gestión y regulación de las entidades que administran los juegos y sorteos. |
| 1. | 6. | 0 | SEGURIDAD NACIONAL | Comprende los programas, actividades y proyectos relacionados con la planificación y operación del Ejército, Armada y la Fuerza Aérea de México, así como la administración de los asuntos militares y servicios inherentes a la Seguridad Nacional. |
| 1. | 6. | 1 | Defensa | Comprende las actividades relacionadas con la operación del Ejército y la Fuerza Aérea de México. |
| 1. | 6. | 2 | Marina | Comprende las actividades relacionadas con la operación de la Armada de México. |
| 1. | 6. | 3 | Inteligencia para la Preservación de la Seguridad Nacional | Comprende las actividades relacionadas con la seguridad nacional. Incluye la operación del Centro de Investigación y Seguridad Nacional (CISEN). |
| 1. | 7. | 0 | ASUNTOS DE ORDEN PÚBLICO Y DE SEGURIDAD INTERIOR | Comprende los programas, actividades y proyectos relacionados con el orden y seguridad pública, así como las acciones que realizan los gobiernos Federal, Estatales y Municipales, para la investigación y prevención de conductas delictivas; también su participación en programas conjuntos de reclutamiento, capacitación, entrenamiento, equipamiento y ejecución de acciones coordinadas, al igual que el de orientación, difusión, auxilio y protección civil para prevención de desastres, entre otras. Incluye los servicios de policía, servicios de protección contra incendios. |
| 1. | 7. | 1 | Policía | Incluye la administración de asuntos y servicios policíacos, combate a la delincuencia y narcotráfico, adiestramiento del cuerpo policiaco, estadísticas de arresto y criminalidad, así como la reglamentación y el control del tránsito por carretera. |
| 1. | 7. | 2 | Protección Civil | Incluye la planeación, formulación, diseño, ejecución e implantación de la política de protección civil; así como las actividades en materia de prevención, auxilio, atención y rehabilitación del orden y servicios públicos en casos de desastres naturales. |
| 1. | 7. | 3 | Otros Asuntos de Orden Público y Seguridad | Incluye las actividades que realicen los entes públicos en materia de orden, seguridad y justicia que no se encuentren consideradas en otras subfunciones. |
| 1. | 7. | 4 | Sistema Nacional de Seguridad Pública | Incluye las acciones realizadas bajo la coordinación del Secretariado Ejecutivo del Sistema Nacional de Seguridad Pública. |
| 1. | 8. | 0 | OTROS SERVICIOS GENERALES | Este grupo comprende servicios que no están vinculados a una función concreta y que generalmente son de cometido de oficinas centrales a los diversos niveles del gobierno, tales como los servicios generales de personal, planificación y estadísticas. También comprende los servicios vinculados a una determinada función que son de cometido de dichas oficinas centrales. Por ejemplo, se incluye aquí la recopilación de estadísticas de la industria, el medio ambiente, la salud o la educación por un organismo estadístico central. |
| 1. | 8. | 1 | Servicios Registrales, administrativos y patrimoniales | Comprende las actividades referentes a la prestación de servicios enfocados a proporcionar seguridad jurídica al ciudadano en su persona, en sus bienes y en su interacción con los demás ciudadanos a través de las acciones de Registro Civil, Catastro y Registro Público de la Propiedad y del Comercio, entre otros. Así como las Actividades relacionadas con servicios administrativos y patrimoniales. |
| 1. | 8. | 2 | Servicios Estadísticos | Considera las acciones que realizan los entes públicos relacionadas con los sistemas de información y las estadísticas nacionales. |
| 1. | 8. | 3 | Servicios de Comunicación y Medios | Incluye la planeación, formulación, diseño, ejecución e implantación de servicios de comunicación social y la relación con los medios informativos, estatales y privados, así como los servicios informativos en medios impresos y electrónicos. |
| 1. | 8. | 4 | Acceso a la Información Pública Gubernamental | Comprende las actividades y las acciones orientadas a garantizar el acceso de toda persona a la información en posesión de los tres niveles de Gobierno, así como de los organismos autónomos además de su integración y difusión. |
| 1. | 8. | 5 | Otros | Incluye las actividades que realizan los entes públicos no consideradas en ninguna función o subfunción de esta clasificación. |
| 2. | 0. | 0 | DESARROLLO SOCIAL | Incluye los programas, actividades y proyectos relacionados con la presentación de servicios en beneficio de la población con el fin de favorecer el acceso a mejores niveles de bienestar, tales como: servicios educativos, recreación, cultura y otras manifestaciones sociales, salud, protección social, vivienda, servicios urbanos y rurales básicos, así como protección ambiental. |
| 2. | 2. | 6 | Servicios Comunales | Comprende la administración, gestión o apoyo de actividades como formulación, administración, coordinación y vigilancia de políticas, planes, programas y presupuestos generales relacionados con los servicios comunitarios distintos a los referidos en las subfunciones anteriores, por ejemplo rastro, panteones, mercados y centrales de abasto; calles, parques y jardines y su equipamiento. Así como la preparación y ejecución de legislación y normas de actuación relacionadas con los mismos, producción y difusión de información general, documentación técnica y estadísticas relacionadas. |
| 2. | 2. | 7 | Desarrollo Regional | Incluye las acciones y programas que se llevan a cabo en el ámbito regional a través de instrumentos o mecanismos específicos para impulsar la infraestructura y su equipamiento, el bienestar social, la actividad económica y apoyos para saneamiento financiero en municipios y entidades federativas. |

| F | FN | SF | Descripción | Definición |
|----|----|----|--|--|
| 2. | 3. | 0 | SALUD | Comprende los programas, actividades y proyectos relacionados con la presentación de servicios colectivos y personales de salud, entre ellos los servicios para pacientes externos, servicios médicos y hospitalarios generales y especializados, servicios odontológicos, servicios paramédicos, servicios hospitalarios generales y especializados, servicios médicos y centros de maternidad, servicios de residencia de la tercera edad y de convalecencia y otros servicios de salud; así como productos, útiles y equipo médicos, productos farmacéuticos, aparatos y equipos terapéuticos. |
| 2. | 3. | 1 | Prestación de Servicios de Salud a la Comunidad | Incluye las campañas para la promoción y prevención de salud y el fomento de la salud pública, tales como la vigilancia epidemiológica, la salud ambiental, el control de vectores y la regulación sanitaria, así como la prestación de servicios de salud por personal no especializado. |
| 2. | 3. | 2 | Prestación de Servicios de Salud a la Persona | Este incluye la atención preventiva, diagnóstico, tratamiento y rehabilitación, así como la atención de urgencias en todos los niveles a cargo de personal especializado. |
| 2. | 3. | 3 | Generación de Recursos para la Salud | Incluye la creación, fabricación y elaboración de bienes e insumos para la salud, la comercialización de biológicos y reactivos, la formación y desarrollo de recurso humano, así como el desarrollo de la infraestructura y equipamiento en salud. |
| 2. | 3. | 4 | Rectoría del Sistema de Salud | Comprende la formulación, administración, coordinación y vigilancia de políticas generales, la planeación estratégica, la generación de información, la evaluación del desempeño, la coordinación intersectorial, la regulación y emisión de normatividad en materia de salud, así como la administración, gestión o apoyo de actividades inherentes, la comunicación social, los asuntos jurídicos y la administración y gestión de los servicios centralizados y descentralizados de suministros y adquisiciones, entre otro. |
| 2. | 3. | 5 | Protección Social en Salud | Incluye la operación de los fondos de gastos de atención a catástrofes y de previsión presupuestaria, la integración de la cuota social que cubre el Gobierno y de la aportación solidaria; incluye asimismo, las acciones de información, evaluación, investigación, capacitación y acreditación del Sistema de Protección Social en Salud. |
| 2. | 4. | 0 | RECREACIÓN, CULTURA Y OTRAS MANIFESTACIONES SOCIALES | Comprende los programas, actividades y proyectos relacionados con la promoción, fomento y presentación de servicios culturales, recreativos y deportivos, otras manifestaciones sociales, radio, televisión y editoriales, actividades recreativas. |
| 2. | 5. | 0 | EDUCACIÓN | Comprende la prestación de los servicios educativos en todos los niveles, en general a los programas, actividades y proyectos relacionados con al educación preescolar, primaria, secundaria, media superior, técnica, superior y posgrados, servicios auxiliares de la educación y otras no clasificadas en los conceptos anteriores. |
| 2. | 5. | 1 | Educación Básica | Incluye las acciones relacionadas con el fomento, prestación, regulación, seguimiento y evaluación de los servicios de educación básica, así como el desarrollo de la infraestructura en espacios educativos vinculados a la educación preescolar, primaria y secundaria. |
| 2. | 5. | 6 | Otros Servicios Educativos y Actividades Inherentes | Incluye otros servicios educativos no considerados en las subfunciones anterior; así como las acciones la administración, gestión o apoyo de actividades inherentes, como la formulación, administración, coordinación y vigilancia de políticas generales en materia de educación; regulación y normatividad, comunicación social; asuntos jurídicos; y la administración y gestión de los servicios centralizados de suministros y adquisiciones; las acciones que se desarrollan para proporcionar servicios donde concurren diferentes niveles educativos, tales como la distribución de libros de textos gratuitos, material educativo, didáctico y becas; así como desayunos escolares, entre otros. |
| 2. | 6. | 0 | PROTECCIÓN SOCIAL | Comprende los programas, actividades y proyectos relacionados con la protección social que desarrollan los entes públicos en materia de incapacidad económica o laboral, edad avanzada, personas en situación económica extrema, familia e hijos, desempleo, vivienda, exclusión social. Incluye las prestaciones económicas y sociales, los beneficios en efectivo o en especie, tanto a la población asegurada como a la no asegurada. Incluye también los gastos en servicios y transferencias a personas y familias y los gastos en servicios proporcionados a distintas agrupaciones. |
| 2. | 6. | 5 | Alimentación y Nutrición | Comprende los programas, actividades y proyectos económicos y sociales relacionados con la distribución y dotación de alimentos y bienes básicos y de consumo generalizado a la población en situación económica extrema. |
| 2. | 6. | 6 | Apoyo Social para la Vivienda | Incluye la prestación de protección social en forma de prestaciones en especie para ayudar a las familias a sufragar el costo de una vivienda (previa comprobación de los ingresos de los beneficiarios); así como la administración, gestión o apoyo de estos planes de protección social; prestaciones en especie, como los pagos a corto o a largo plazo para ayudar a los inquilinos a pagar sus alquileres, los pagos para ayudar a los dueños u ocupantes actuales de una vivienda a sufragar los costos de ésta (es decir, para ayudar en el pago de hipotecas o intereses). |
| 2. | 6. | 7 | Indígenas | Comprende los servicios de asistencia social que se prestan en comunidades indígenas. |
| 2. | 6. | 8 | Otros Grupos Vulnerables | Comprende los servicios que se prestan a grupos con necesidades especiales como: niños, personas con capacidades diferentes, manutención a personas mayores de 60 años; así como atención a diversos grupos vulnerables (incluye albergues y servicios comunitarios). |

| F | FN | SF | Descripción | Definición |
|----|----|----|---|--|
| 2. | 6. | 9 | Otras de Seguridad Social y Asistencia Social | Incluye esquemas de protección social a población no asegurada (Seguro Popular de Salud), el pago de prestaciones sociales a través de las instituciones de seguridad social, tales como compensaciones de carácter militar, estancias de bienestar social, espacios físicos y educativos, así como pagas y ayudas de defunción. Comprenden las acciones de gestión y apoyo de actividades de asistencia social e incluye la prestación de servicios de asistencia social en forma de beneficios en efectivo y en especie a las víctimas de desastres naturales. |
| 2. | 7. | 0 | OTROS ASUNTOS SOCIALES | Comprende otros asuntos sociales no comprendidos en las funciones anteriores. |
| 2. | 7. | 1 | Otros Asuntos Sociales | Comprende otros asuntos sociales no comprendidos en las subfunciones anteriores. |

| Catálogo por Fuente de Financiamiento | |
|--|---|
| FF | Descripción |
| 100 | RECURSOS FISCALES |
| 101 | Impuestos |
| 102 | Cuotas y Aportaciones de Seguridad Social |
| 103 | Contribuciones de Mejoras |
| 104 | Derechos |
| 105 | Productos |
| 106 | Aprovechamientos |
| 107 | Asignaciones y transferencias presupuestarias |
| 200 | FINANCIAMIENTOS INTERNOS |
| 201 | Empréstitos de la Banca oficial |
| 202 | Empréstitos de la banca comercial |
| 203 | Empréstitos de particulares |
| 209 | Otros Empréstitos |
| 400 | INGRESOS PROPIOS |
| 401 | Ingresos por ventas de bienes y servicios de organismos descentralizados |
| 500 | RECURSOS FEDERALES |
| 501 | Del Fondo de Infraestructura Social Municipal |
| 502 | Del Fondo de Fortalecimiento Social Municipal |
| 503 | Participaciones Federales |
| 504 | Programas Federales (Convenios con el Gobierno Federal) |
| 505 | Aportaciones de la Federación para obras o servicios |
| 506 | Subsidios derivados de la Ley de Ingresos de la Federación que se destinan a Municipios |
| 509 | Otros recursos Federales |
| 600 | RECURSOS ESTATALES |
| 601 | Participaciones Estatales |
| 602 | Convenios con el Gobierno Estatal (Programas Estatales) |
| 603 | Subsidios derivados de la Ley de Ingresos del Estado que se destinan a Municipios |
| 609 | Otros recursos Estatales |
| 700 | OTROS |
| 701 | Recursos provenientes del sector privado |
| 702 | Recursos de Convenios Intermunicipales |
| 703 | Recursos de otros fondos y Convenios |
| 704 | Fondos Internacionales |
| 709 | Otros |

Catálogo por Clasificación Programática

| Programas Presupuestarios | Desagregación Presupuestaria | Características Generales |
|---|---|---|
| SUBSIDIOS | Sujetos a Reglas de Operación. <ul style="list-style-type: none"> . Sector Social y Privado. . Entidades Federativas y Municipios. | (S) Definidos en el Preupuesto de Egresos y los que se incorporen en el ejercicio. |
| | . Otros Subsidios. | (U) Para otorgar subsidios no sujetos a reglas de operación, en su caso, se otorgan mediante convenios. |
| DESEMPEÑO DE LAS FUNCIONES | . Prestación de Servicios Públicos. | (E) Actividades del sector público, que realiza en forma directa, regular y continua, para satisfacer demandas de la sociedad, de interés general, atendiendo a las personas en sus diferentes esferas jurídicas, a través de las siguientes finalidades: i) Funciones de Gobierno ii) Funciones de Desarrollo Social iii) Funciones de Desarrollo Económico |
| | . Provisión de Bienes Públicos. | B Actividades que se realizan para crear, fabricar y/o elaborar bienes que son competencia del Sector Público. Incluye las actividades relacionadas con la compra de materias primas que se industrializan o transforman, para su posterior distribución a la población.0 |
| | Planeación, Seguimiento y Evaluación de las Políticas Públicas. | (P) Actividades destinadas al desarrollo de programas y formulación, diseño, ejecución y evaluación de las políticas públicas y sus estrategias, así como para diseñar la implantación y operación de los programas y dar seguimiento a su cumplimiento. |
| | . Promoción y Fomento. | (F) Actividades destinadas a la promoción y fomento de los sectores social y económico. |
| | . Regulación y Supervisión. | (G) Actividades destinadas a la reglamentación, verificación e inspección de las actividades económicas y de los agentes del sector privado, social y público. |
| | . Específicos. | (R) Solamente actividades específicas, distintas a las demás modalidades. |
| | . Proyectos de Inversión. | (K) Proyectos de inversión sujetos a registro en la Cartera que integra y administra el área competente en la materia. |
| | ADMINISTRATIVOS Y DE APOYO | . Apoyo al Proceso Presupuestario y para mejorar la Eficiencia Institucional. |
| . Apoyo a la Función Pública y al Mejoramiento de la Gestión. | | (O) Actividades que realizan la función pública o contraloría para el mejoramiento de la gestión, así como de los órganos de control y auditoría. |
| . Operaciones Ajenas. | | (W) Asignaciones de los entes públicos paraestatales para el otorgamiento de préstamos al personal, sindicatos o a otras entidades públicas o privadas y demás erogaciones recuperables. |
| COMPROMISOS | . Obligaciones de cumplimiento de Resolución Jurisdiccional. | (L) Obligaciones relacionadas con indemnizaciones y obligaciones que se derivan de resoluciones definitivas emitidas por autoridad competente. |
| | . Desastres Naturales. | (N) |
| OBLIGACIONES | . Pensiones y Jubilaciones. | (J) Obligaciones de la ley relacionadas con el pago de pensiones y jubilaciones. |
| | . Aportaciones a la Seguridad Social. | (T) Obligaciones de ley relacionadas con el pago de aportaciones. |